UNIVERSITÄTSBIBLIOTHEK LEIPZIG
UNIVERSITÄT LEIPZIG
UNIVERSITÄTSRECHENZENTRUM

Cod.mag.140

D. J. Fausti practicirter Geister Zwang, wodurch er die Geister bezwungen, daß sie seinen Willen ...

Objekteigner: Universitätsbibliothek Leipzig, Deutschland

URL: https://histbest.ub.uni-leipzig.de/receive/UBLHistBestCBU_cbu_00000185

Nutzungsbedingungen für Digitalisate der Universitätsbibliothek Leipzig

Die Universitätsbibliothek Leipzig (UBL) bietet in dieser Webanwendung den Zugang zu digitalisierten Dokumenten. Die Webanwendung und alle darin enthaltenen Daten sind geschützte Datenbanken im Sinne von §§ 87a ff. UrhG. Soweit nicht anders vermerkt, stehen alle enthaltenen Digitalisate unter der Creative Commons Namensnennung 4.0 International Lizenz (CC BY 4.0) zur Verfügung. Bedingung für jede Nachnutzung von Digitalisaten ist somit, dass der Urheber genannt wird. Als Quelle ist stets die Universitätsbibliothek Leipzig zu nennen. Soweit nicht anders vermerkt, stehen alle enthaltenen bibliographischen Metadaten unter der Creative Commons Zero 1.0 (CC0 1.0) zur Verfügung. Mit der Verwendung dieses Dokuments erkennen Sie diese Nutzungsbedingungen an.

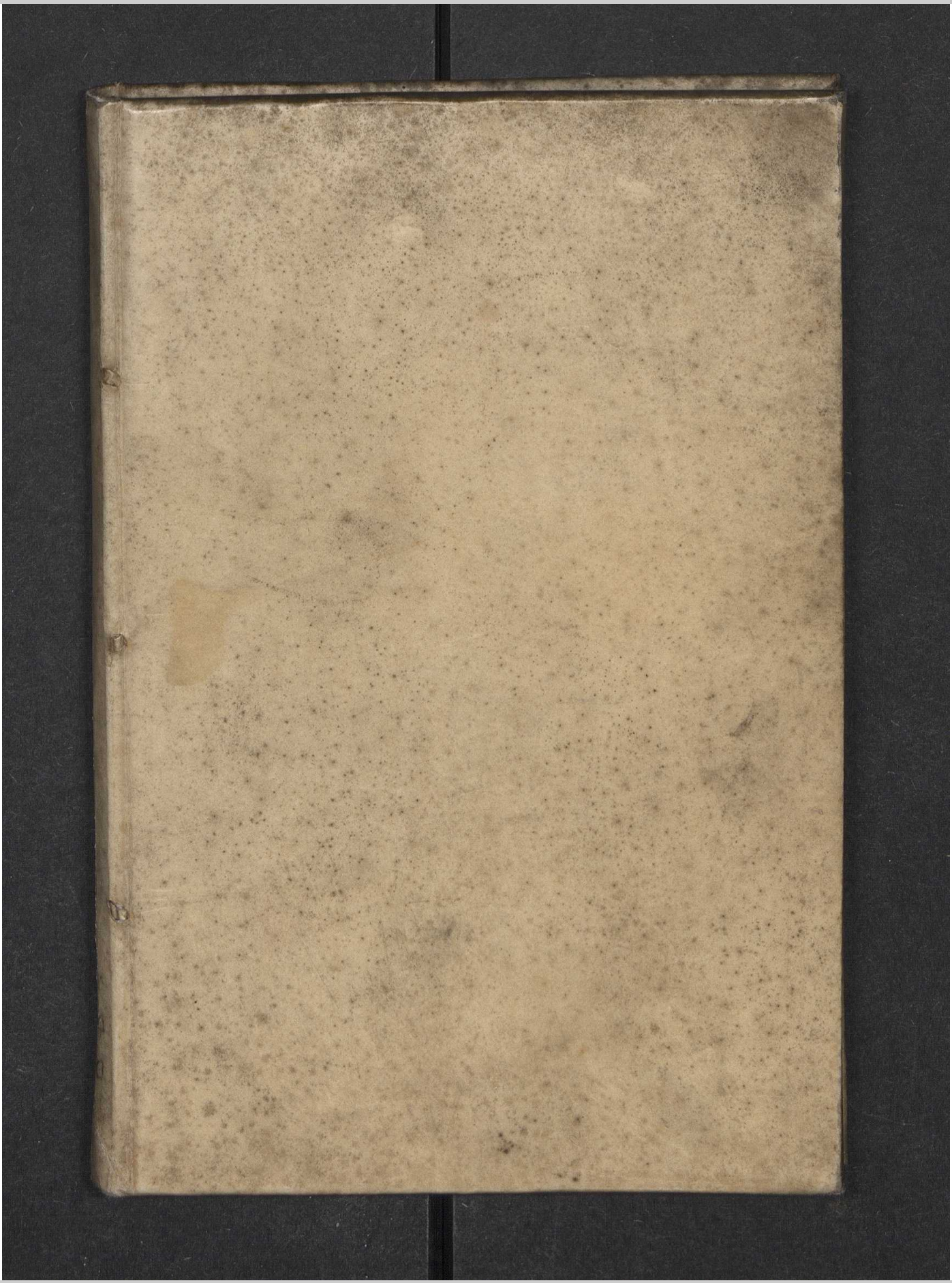

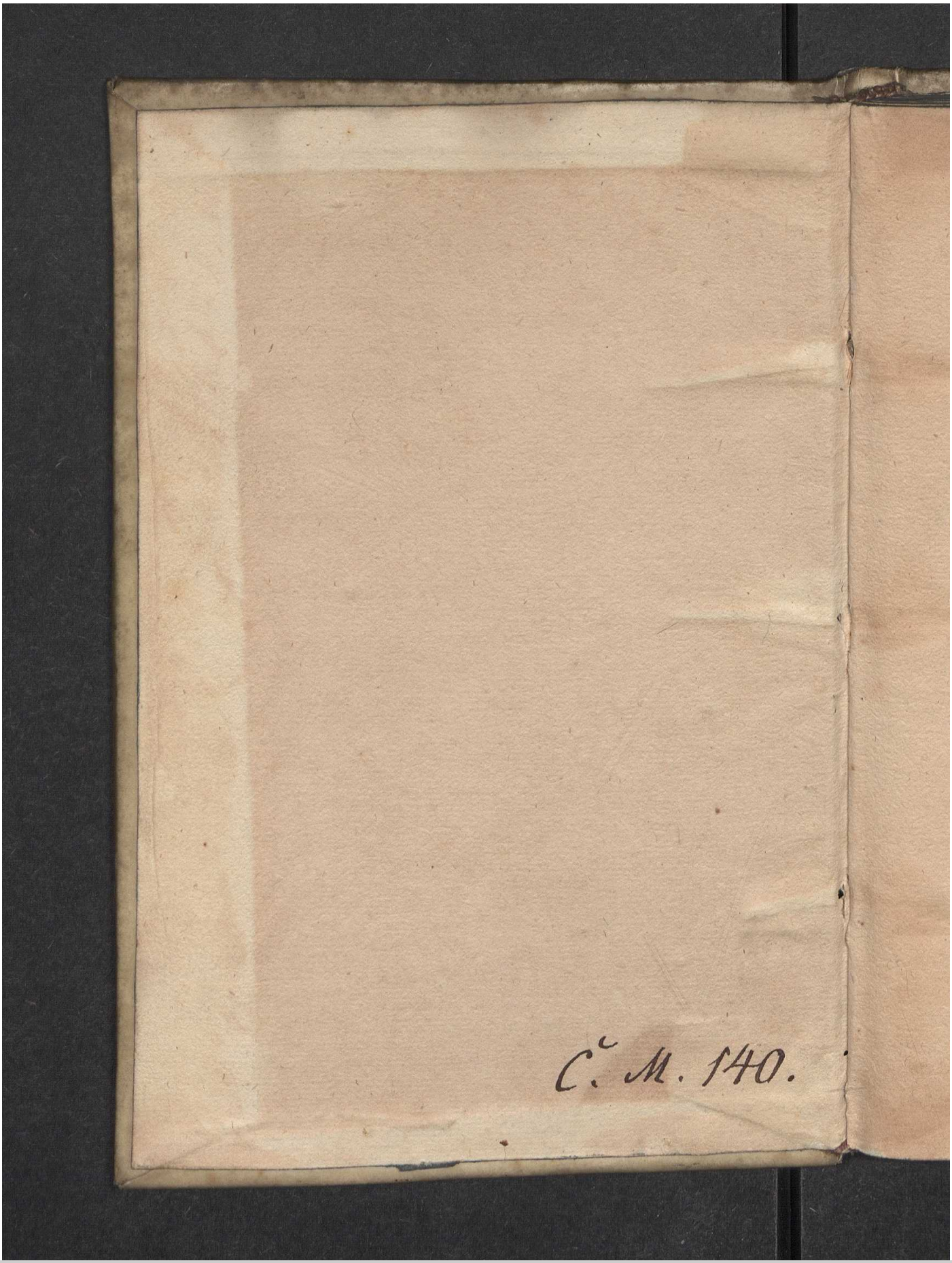
C. M. 140.

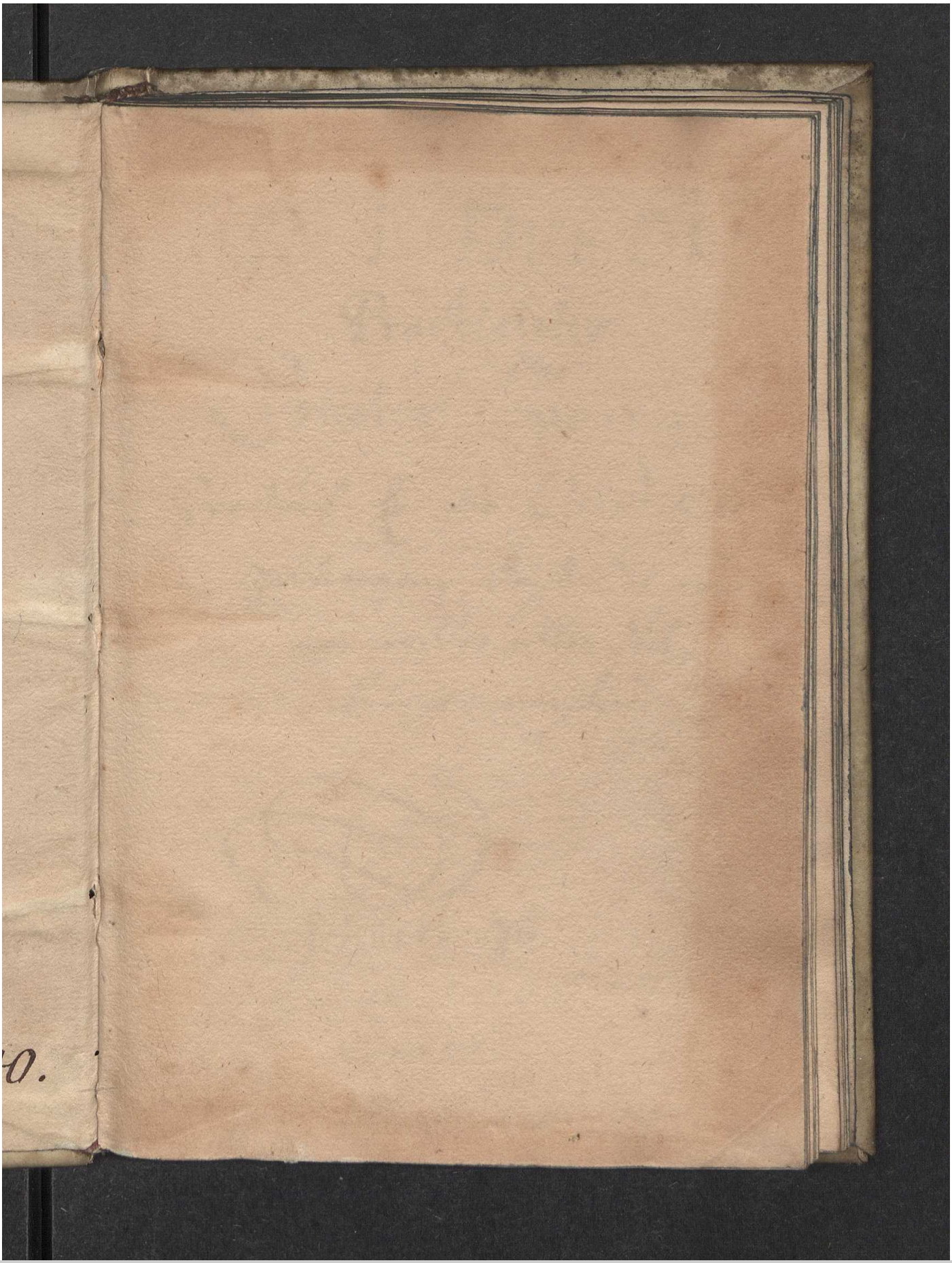

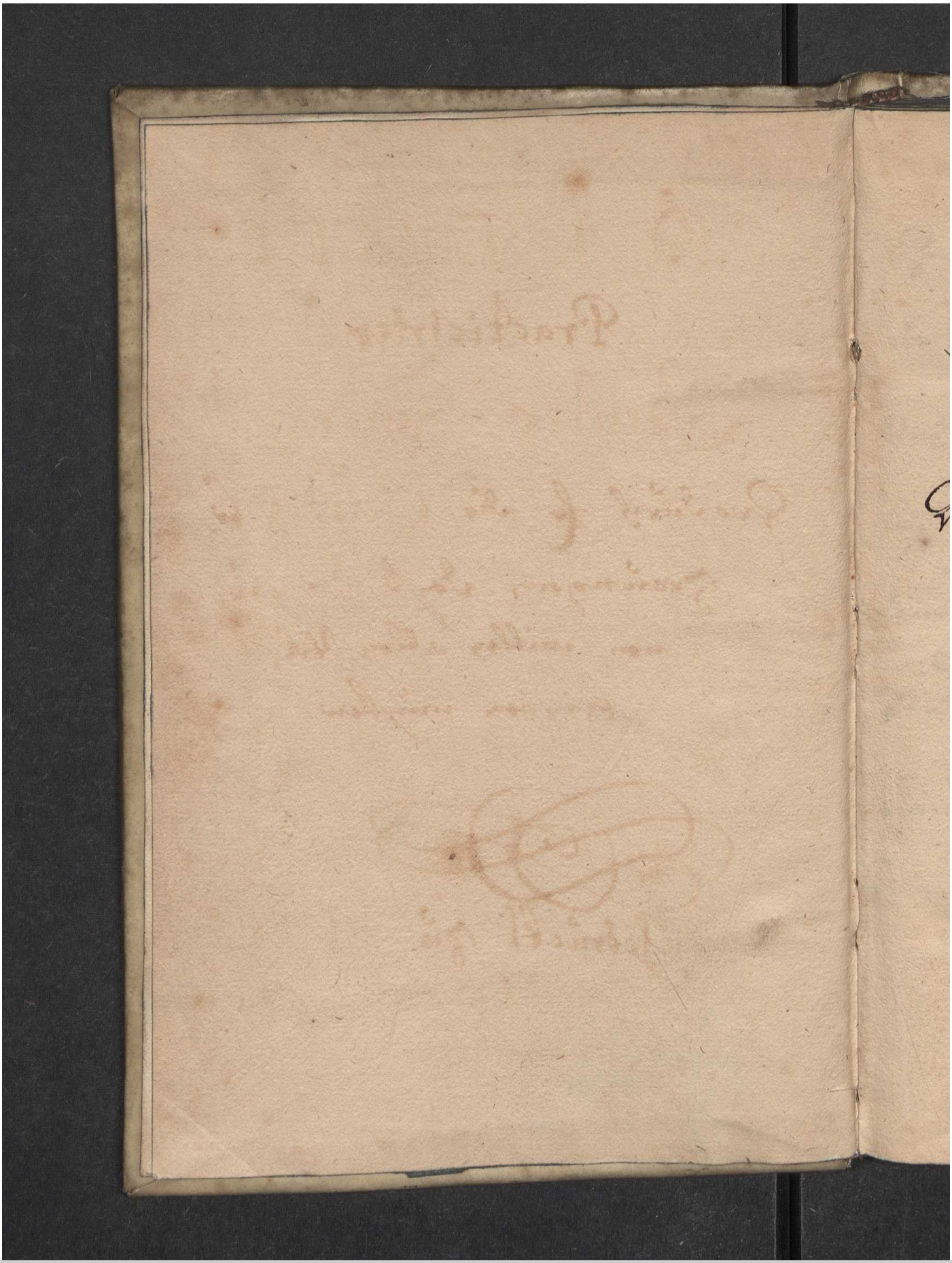

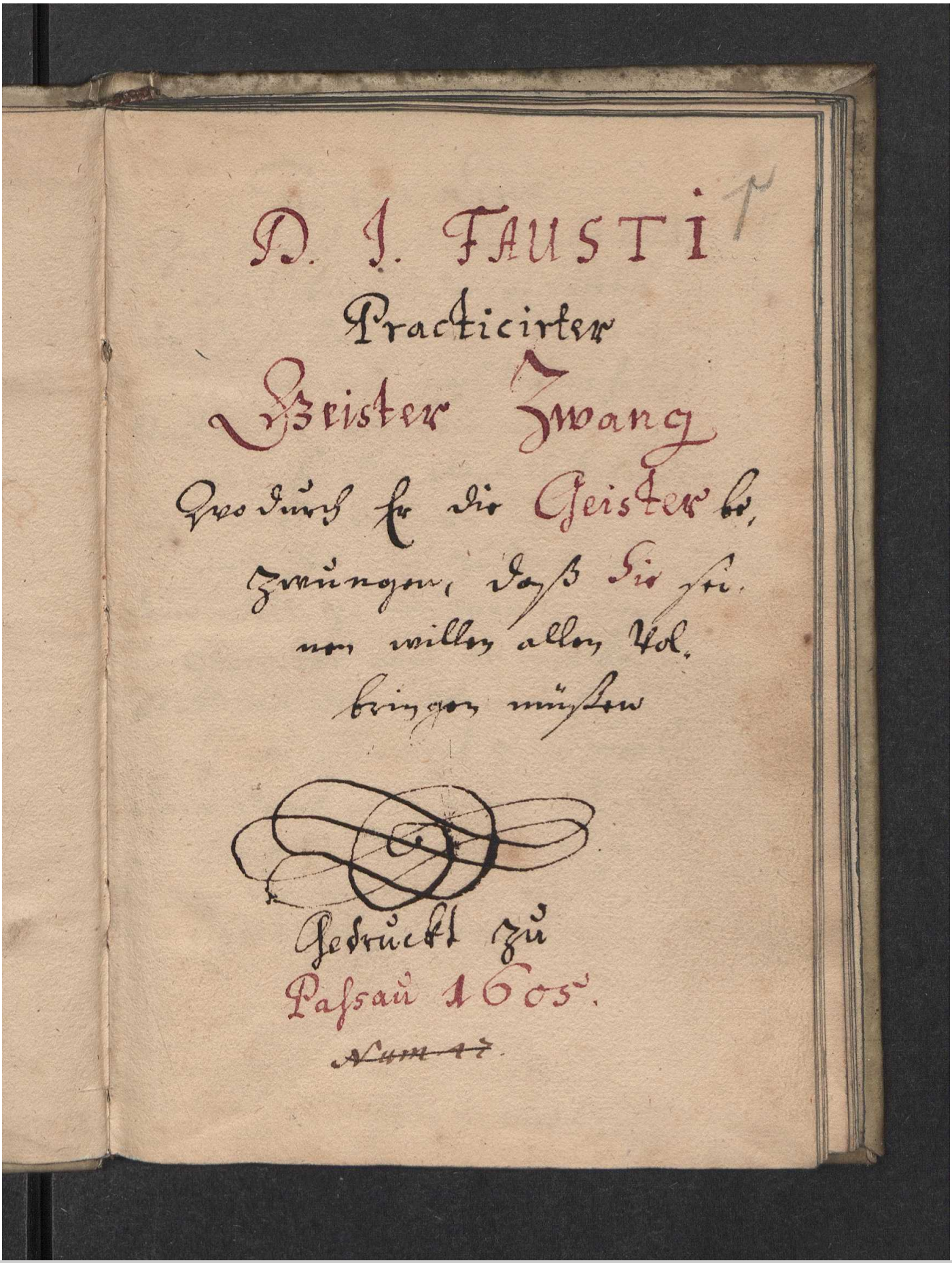

D. J. FAUSTI
Practicirter
Geister Zwang
Wodurch er die Geister bezwungen, daß sie seinen willen allen Tag bringen müssen

Gedruckt zu
Passau 1603.

Universitätsbibliothek Leipzig, Deutschland
UBLHistBestCBU_cbu_00000185

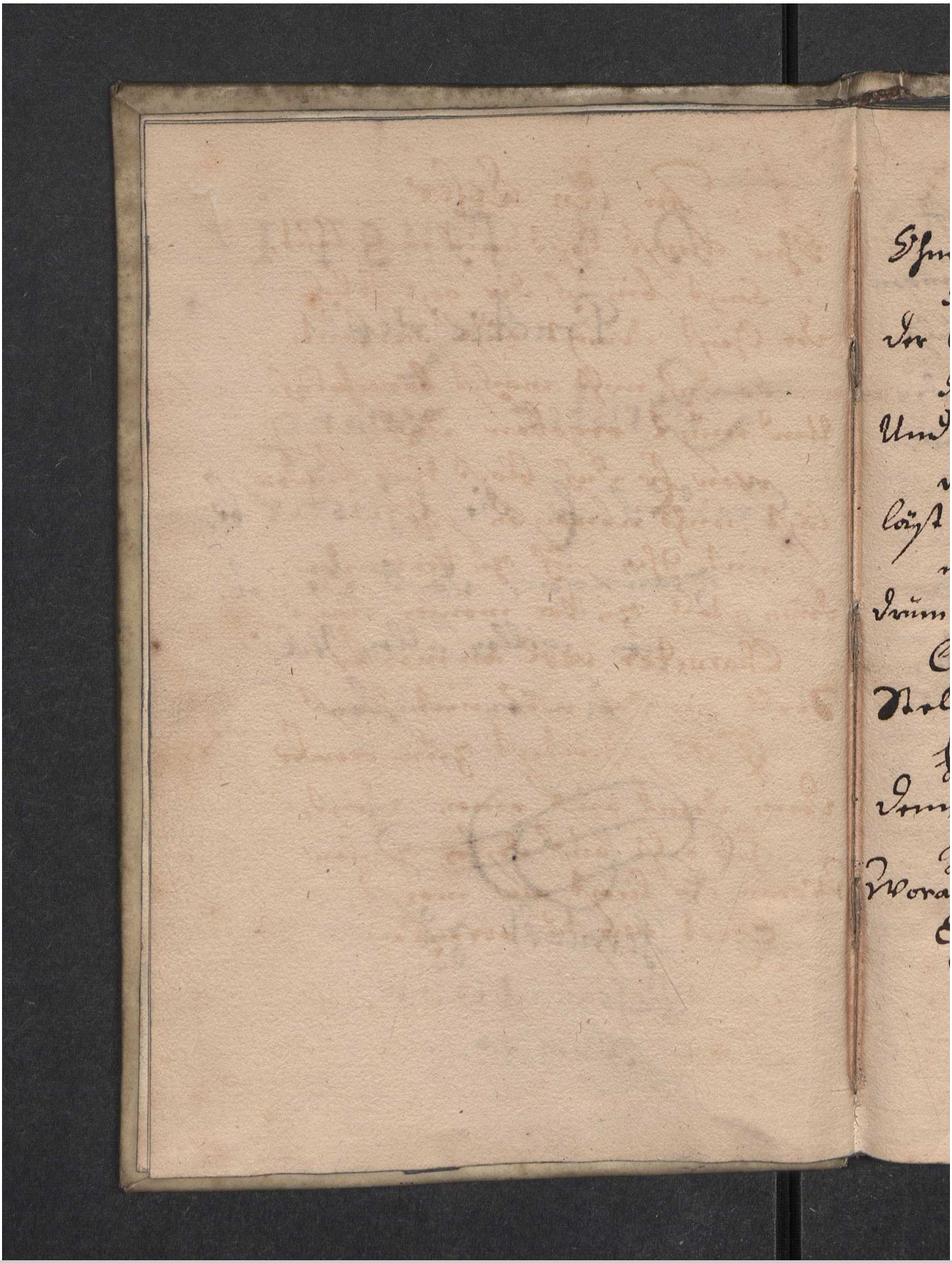

Cod.mag.140
D. J. Fausti practicirter Geister Zwang, wodurch er die Geister bezwungen, daß sie seinen Willen ...

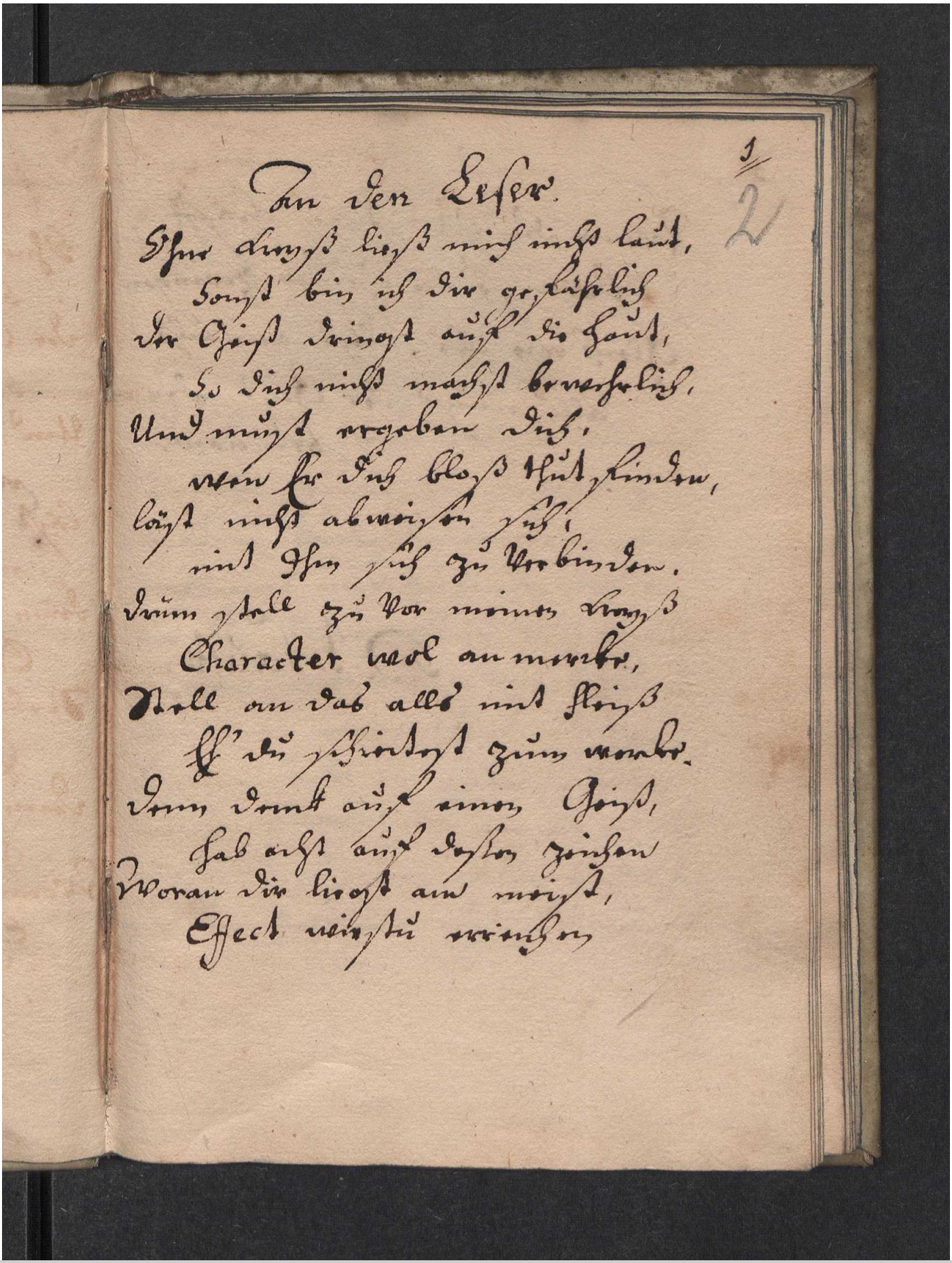

An den Leser.

Ohne Kreyß ließ mich nicht laut,
Sonst bin ich dir gefährlich
der Geist dringst auf die Haut,
So dich nicht machst bewehrlich.
Und must ergeben dich,
wen Er dich bloß thut finden,
läst nicht abweisen sich,
mit Ihm sich zu verbinden.
drum stell zu vor meinen Kreyß
Character wol anmerke,
Stell an das alls mit fleiß
Eh' du schreitest zum werke.
denn denk auf einen Geist,
hab acht auf dessen zeichen
Woran dir liegst am meist,
Effect wirstu erreichen

Universitätsbibliothek Leipzig, Deutschland
UBLHistBestCBU_cbu_00000185

Cod.mag.140
D. J. Fausti practicirter Geister Zwang, wodurch er die Geister bezwungen, daß sie seinen Willen ...

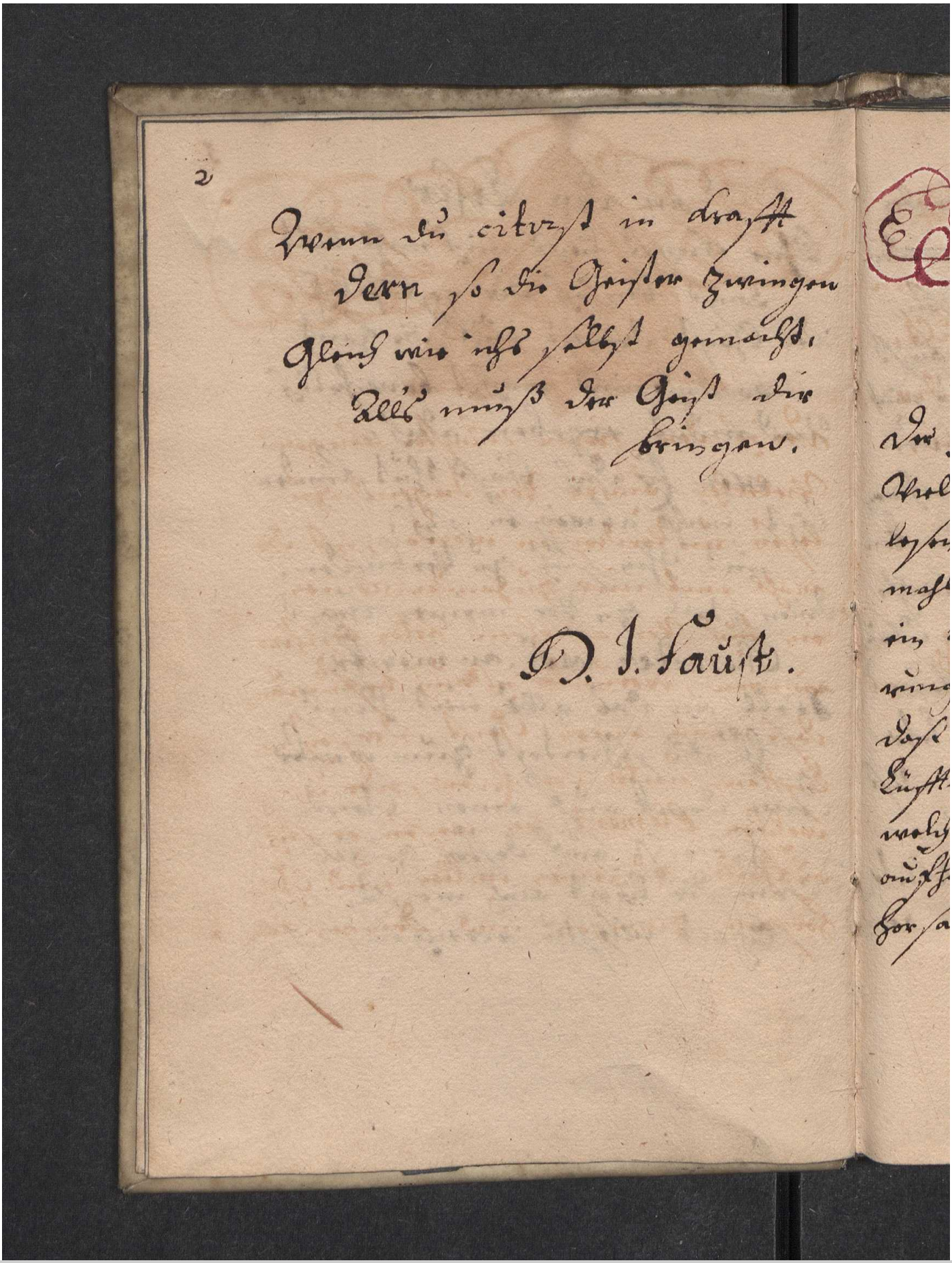

Wenn du citirst in Krafft
dern so die Geister zwingen
Gleich wie ichs selbst gemacht.
Alls muß der Geist dir
bringen.

D. J. Faust.

Universitätsbibliothek Leipzig, Deutschland
UBLHistBestCBU_cbu_00000185

Cod.mag.140
D. J. Fausti practicirter Geister Zwang, wodurch er die Geister bezwungen, daß sie seinen Willen ...

Der ich den freyen Künsten obliegend
Vielerley Bücher von Jugend zu
lesen unverdrossen worden, ist der-
mahl ems mir zu handen kommen
ein buch von allerhand Arten beschwe-
rungen, worunter ich auch befunden,
daß man einen Geist, der sey in
Lüfften, unter der Erden, oder in
welchen Elementischen wesen er sich
aufhalte, zu seinen willen und Ge-
horsam zwingen und dringen kön-

Universitätsbibliothek Leipzig, Deutschland
UBLHistBestCBU_cbu_00000185

Cod.mag.140
D. J. Fausti practicirter Geister Zwang, wodurch er die Geister bezwungen, daß sie seinen Willen ...

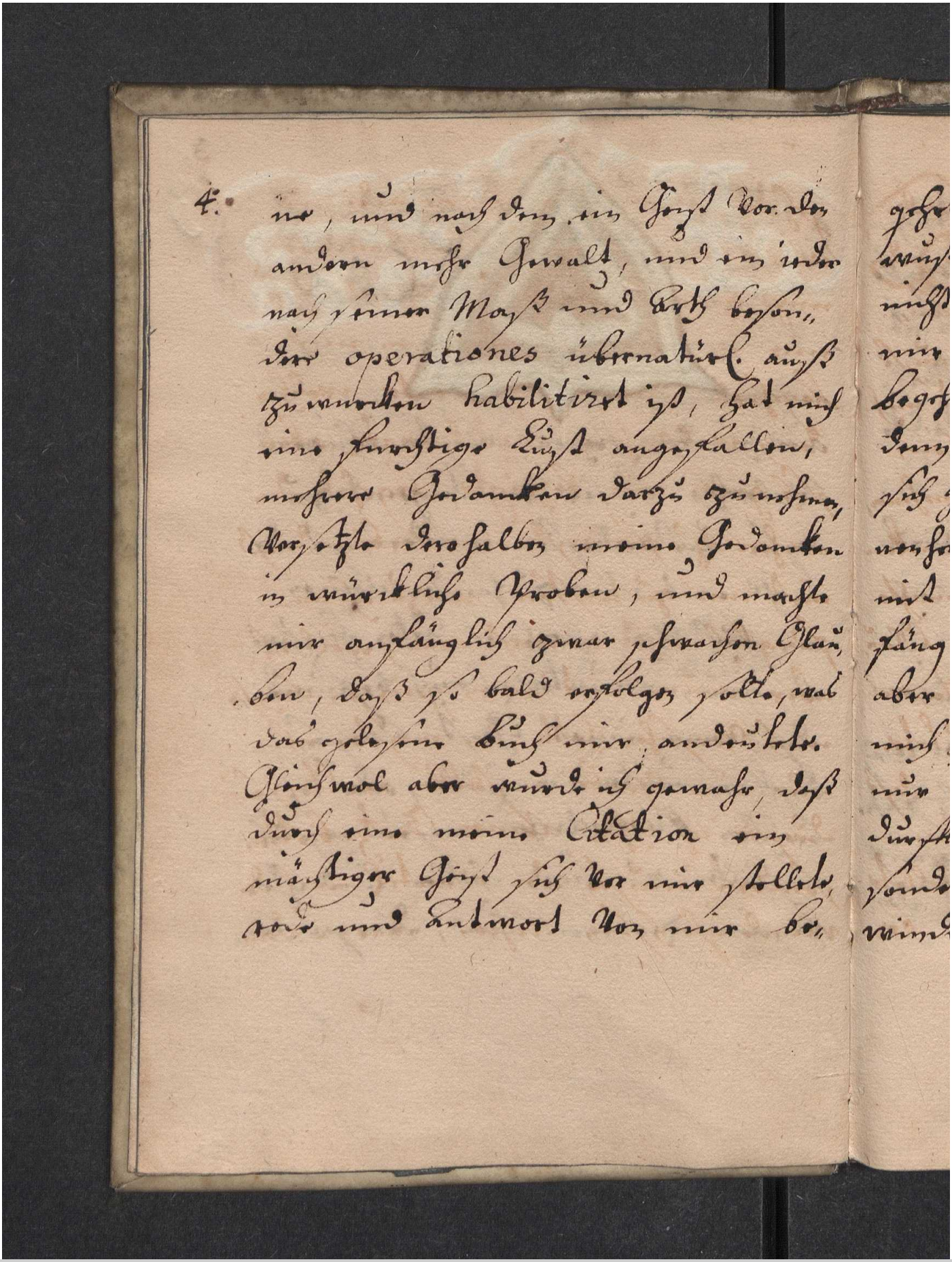

4. ne, und nach dem ein Geist vor den
andern mehr Gewalt, und ein ieder
nach seiner Maß und Arth beson-
dere operationes übernatürl. auß
zuwurcken habilitiret ist, hat mich
eine furchtige Lust angefallen,
mehrere Gedancken darzu zunehmen,
versetzte derohalben meine Gedancken
in würckliche Proben, und machte
mir anfänglich zwar schwachen Glau-
ben, daß so bald erfolgen solte, was
das gelesene Buch mir andeutete.
Gleichwol aber wurde ich gewahr, daß
durch eine meine Citation ein
mächtiger Geist sich vor mir stellete,
rede und Antwort von mir be-

Universitätsbibliothek Leipzig, Deutschland
UBLHistBestCBU_cbu_00000185

Cod.mag.140
D. J. Fausti practicirter Geister Zwang, wodurch er die Geister bezwungen, daß sie seinen Willen ...

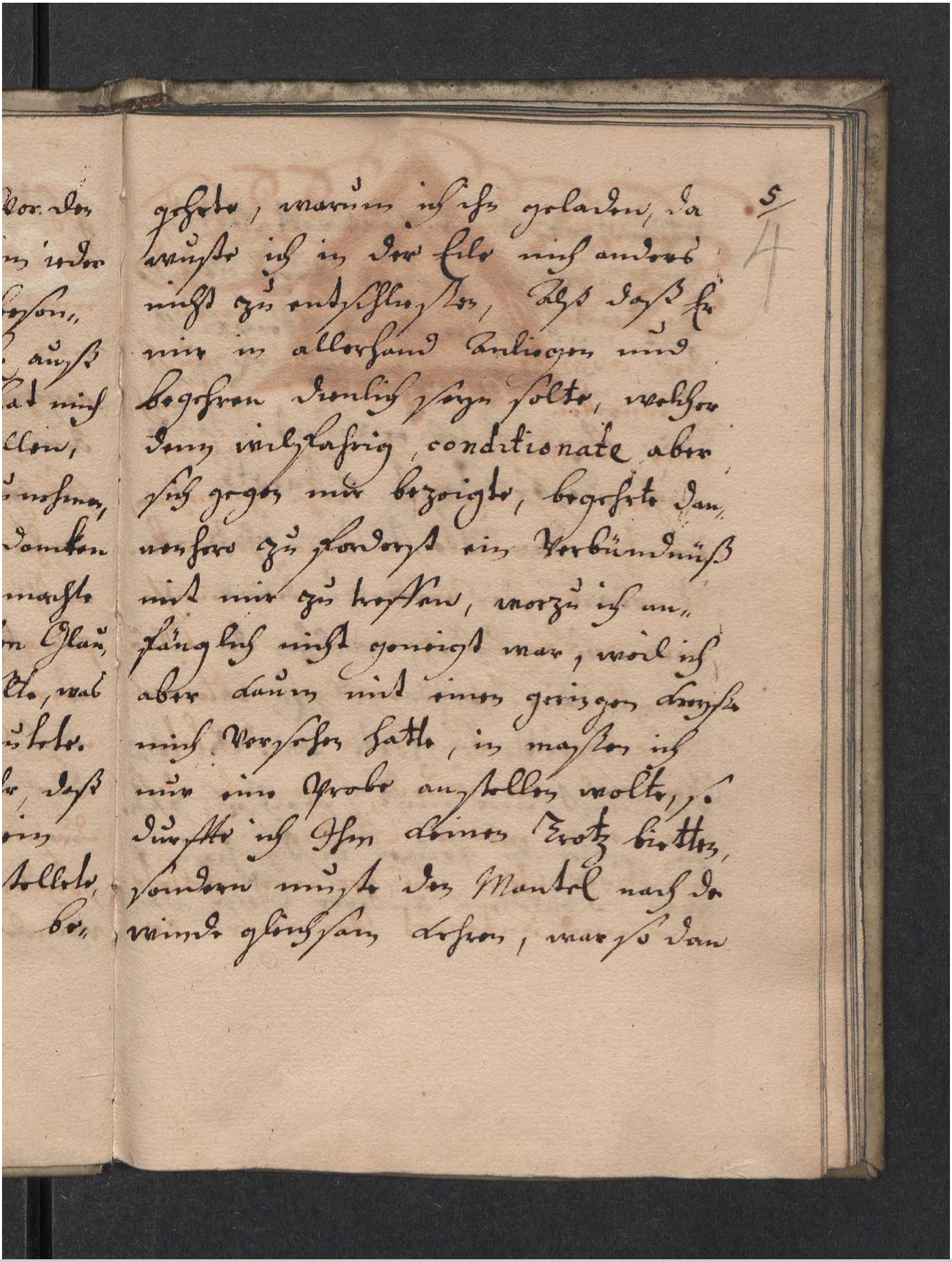

gehrte, warum ich ihn geladen, da
wuste ich in der Eile mich anders
nicht zu entschliessen, Als daß Er
mir in allerhand Anliegen und
begehren dienlich seyn solte, welcher
denn wilfahrig, conditionate aber
sich gegen mir bezeigte, begehrte dan-
nenhero zu forderst ein Verbündnüß
mit mir zu treffen, worzu ich an-
fänglich nicht geneigt war, weil ich
aber kaum mit einem geringen Kreyße
mich Versehen hatte, in massen ich
nur eine Probe anstellen wolte, so
durffte ich Ihm keinen Trotz bietten,
sondern muste den Mantel nach de
winde gleichsam kehren, war so dan

Universitätsbibliothek Leipzig, Deutschland
UBLHistBestCBU_cbu_00000185

resolviret in der Antwort, fertig,
daß sie ferner Er mir durch gewiße
Zeit und Jahre lang verpflicht
seyn und dienen wolte. Nach-
dem auch solches erfolget, stelte
mir dieser Geist Astaroth ei-
nen andern Geist vor, nahmens
Machiel, der mir zu dienen an-
gewiesen wurde, welchen da ich
fragte wie geschwind er wäre,
ich antwortten hörte wie der wind
du dienst mir nicht sprach ich, fahre
hin woher du kommen bist, herauf
war so bald ein anderer Geist da,

Cod.mag.140
D. J. Fausti practicirter Geister Zwang, wodurch er die Geister bezwungen, daß sie seinen Willen ...

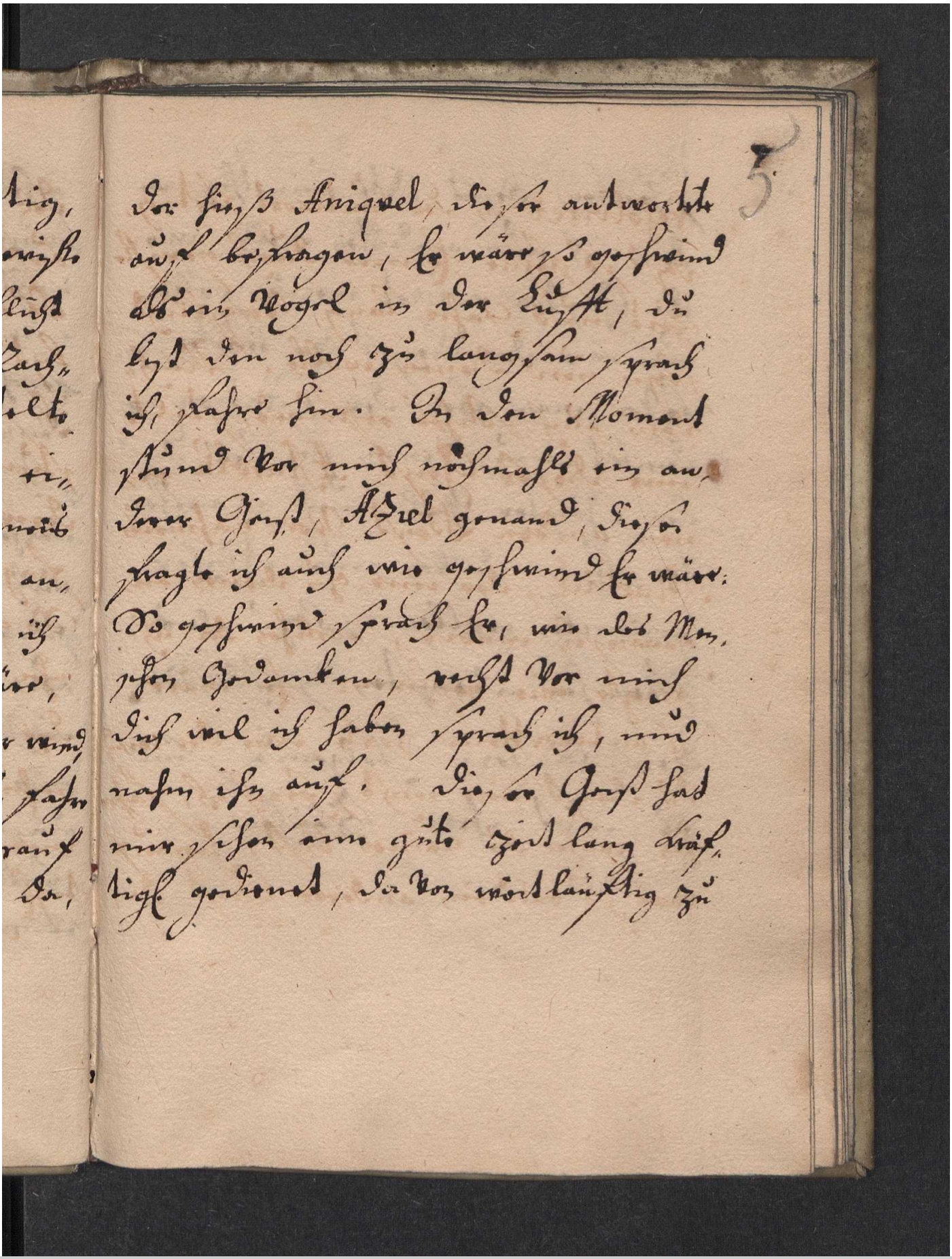

der hieß Aniquel, dieser antwortete
auf befragen, Er wäre so geschwind
als ein Vogel in der Lufft, du
bist den noch zu langsam sprach
ich, fahre hin. In den Moment
stund vor mich nochmahls ein an-
derer Geist, Aziel genand, dieser
fragte ich auch wie geschwind Er wäre:
So geschwind sprach Er, wie des Men-
schen Gedanken, recht vor mich
dich wil ich haben sprach ich, und
nahm ihn auf. dieser Geist hat
mir schon eine gute Zeit lang kräf-
tigl. gedienet, da von weitläuftig zu

Universitätsbibliothek Leipzig, Deutschland
UBLHistBestCBU_cbu_00000185

Cod.mag.140
D. J. Fausti practicirter Geister Zwang, wodurch er die Geister bezwungen, daß sie seinen Willen ...

schreiben dieses Orts unnöthig, in
dem ich nur andeuten will, wie
die Geister citiret werden sollen,
auch wie der Creyß zu bereiten sey.
bevor man aber der Citation ge-
denckt, muß man wißen, daß
der Geister viel und mancher-
ley seyn, davon nur etlicher
gedencken wollen, so zu des
Menschen diensten sich citi-
ren lassen. Folgende sind
es mit ihren Zeichen.

Universitätsbibliothek Leipzig, Deutschland
UBLHistBestCBU_cbu_00000185

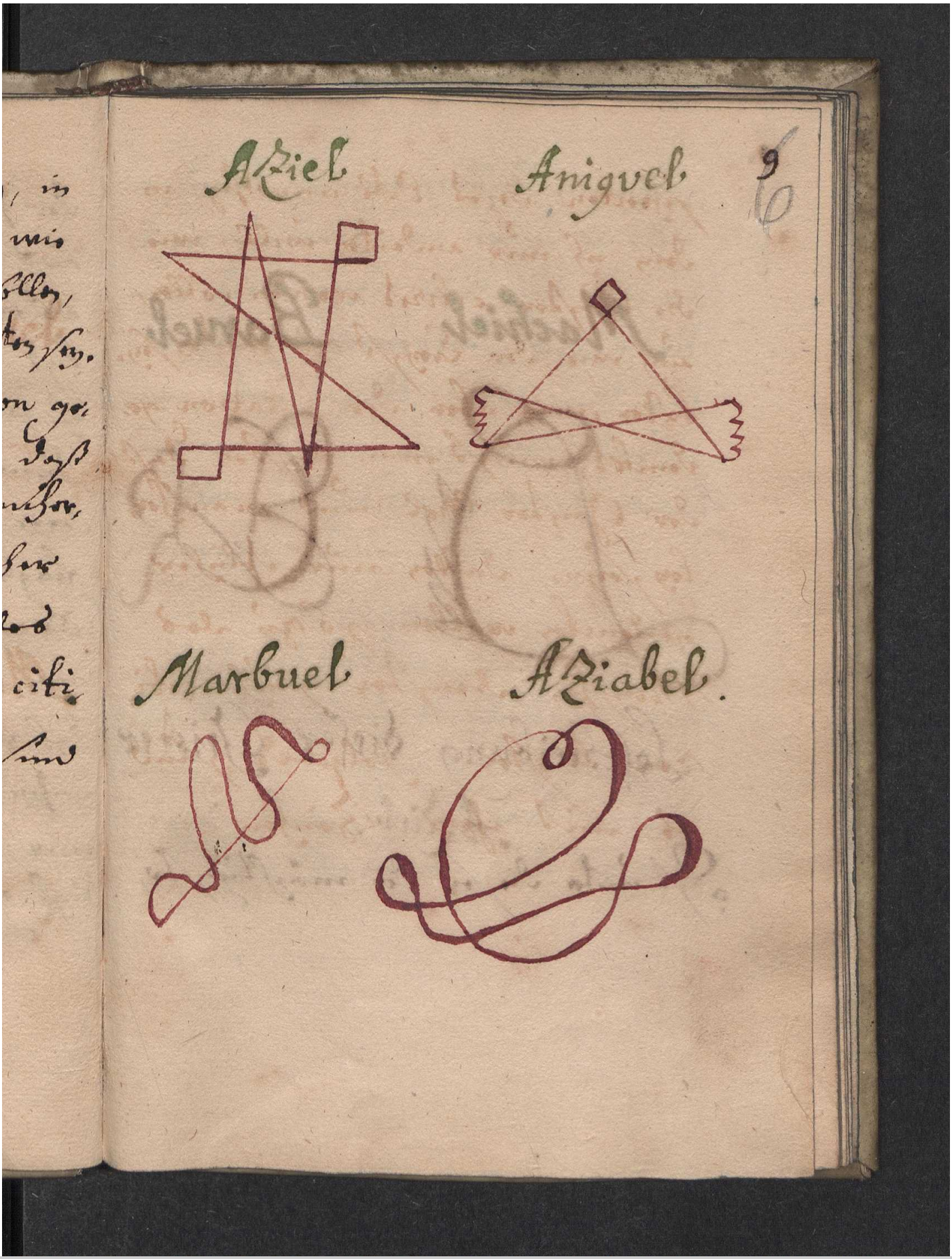
Aziel
Anigvel
9
Marbuel
Aziabel.

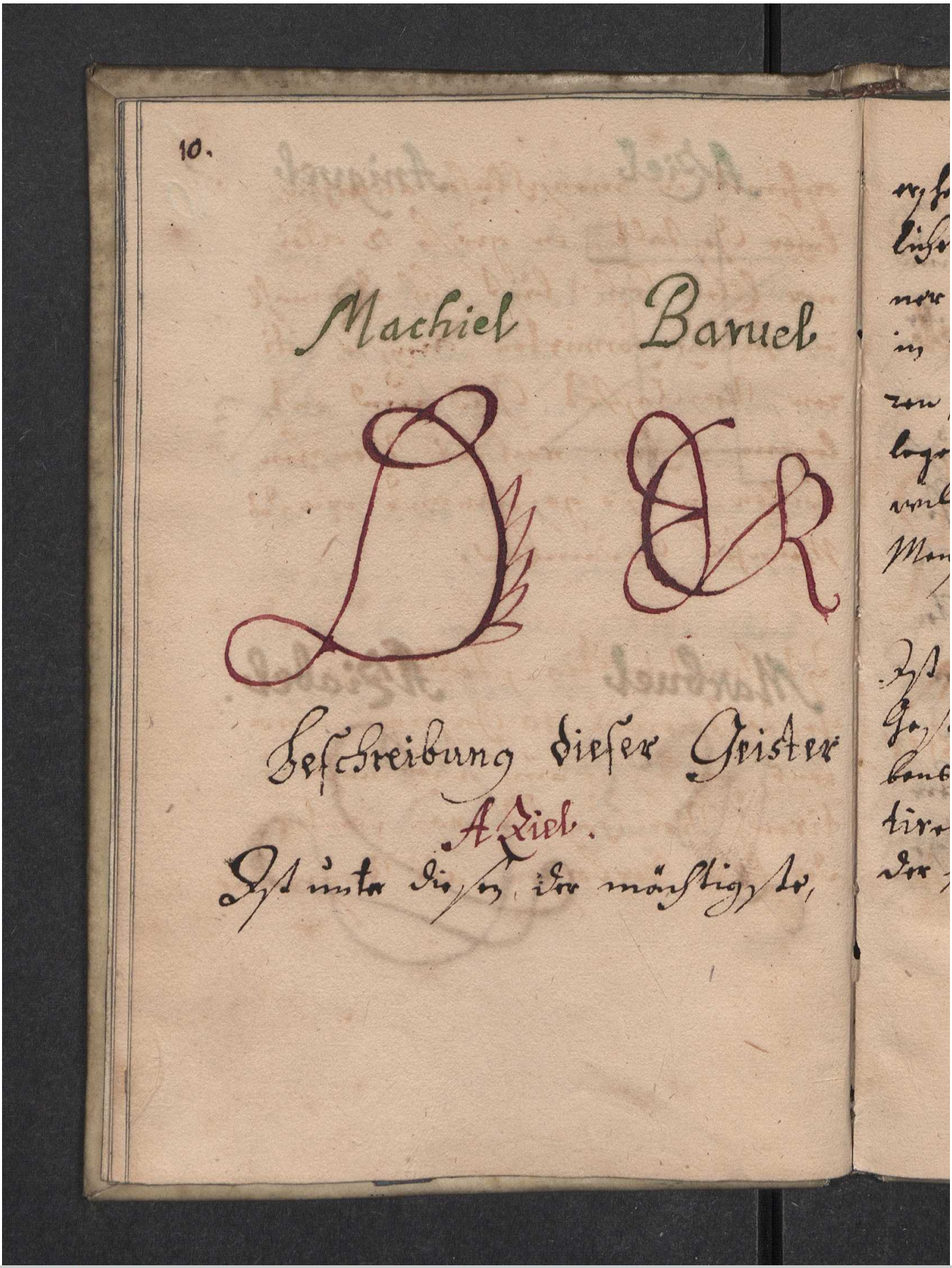
10.

Machiel Barael

Beschreibung dieser Geister

A Ziel.

Ist unter diesen der mächtigste,

Cod.mag.140
D. J. Fausti practicirter Geister Zwang, wodurch er die Geister bezwungen, daß sie seinen Willen ...

erscheinet in menschlicher ansehen-
licher Gestalt, in grösse 12 klei-
ner Ellen hoch. läst sich dreymahl
in hernach formirten Creyße citi-
ren, verschaffet Geld und ent-
legene Sachen, nach des Menschen
willen, ist so geschwinde wie des
Menschen Gedancken.

Anigvel.

Ist dienstfertig, stellet sich in
Gestalt eines 10 Jährigen Kna-
bens, läst sich auch dreymahl ci-
tiren, verschaffet was unter
der Erden verborgen, als vergrabene

Universitätsbibliothek Leipzig, Deutschland
UBLHistBestCBU_cbu_00000185

Cod.mag.140
D. J. Fausti practicirter Geister Zwang, wodurch er die Geister bezwungen, daß sie seinen Willen ...

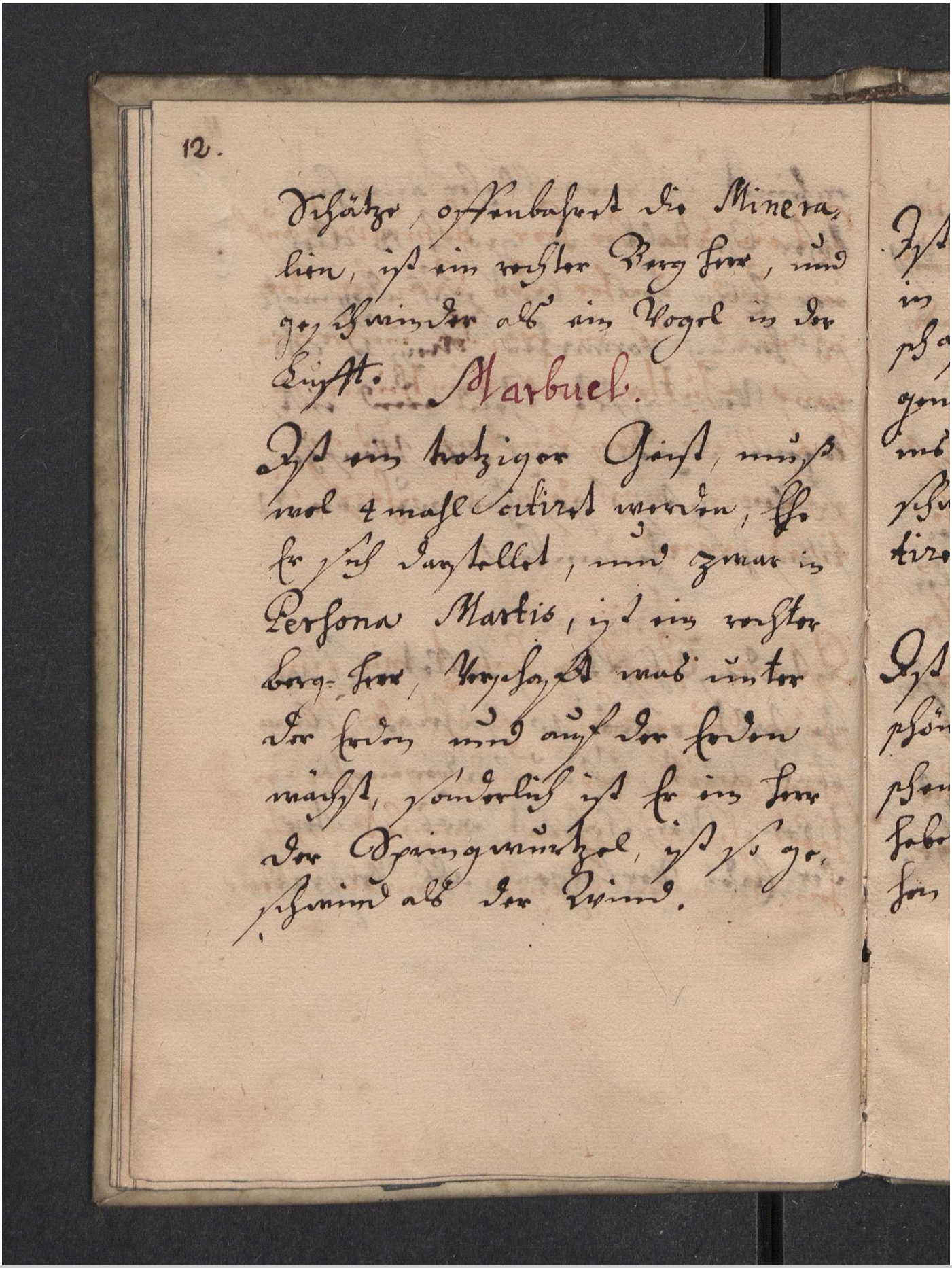

Schätze, offenbahret die Minera-
lien, ist ein rechter Berg herr, und
geschwinder als ein Vogel in der
Lufft.

Marbuel.

Ist ein trotziger Geist, muß
wol 4 mahl citiret werden, ehe
Er sich darstellet, und zwar in
Persona Martis, ist ein rechter
berg-herr, verschafft was unter
der Erden und auf der Erden
wächst, sonderlich ist Er ein herr
der Springwurtzel, ist so ge-
schwind als der Wind.

Universitätsbibliothek Leipzig, Deutschland
UBLHistBestCBU_cbu_00000185

Cod.mag.140
D. J. Fausti practicirter Geister Zwang, wodurch er die Geister bezwungen, daß sie seinen Willen ...

Aziabel.

Ist ein Wasser herr, dominiret auf
in und unter den Wasser, ver-
schaffet die in Wasser untergan-
gene Güter und Reichthümer, so
im Meer versuncken, ist ge-
schwinde, nach dem er scharf ci-
tiret wird.

Machiel

Ist ein Geist erscheinet wie eine
schöne Jungfrau, macht den Men-
schen werth lieb und angenehm, er-
hebet ihn zu Ehren, machet beste,
hin vor allen Gerichte, Händeln, ver-

Universitätsbibliothek Leipzig, Deutschland
UBLHistBestCBU_cbu_00000185

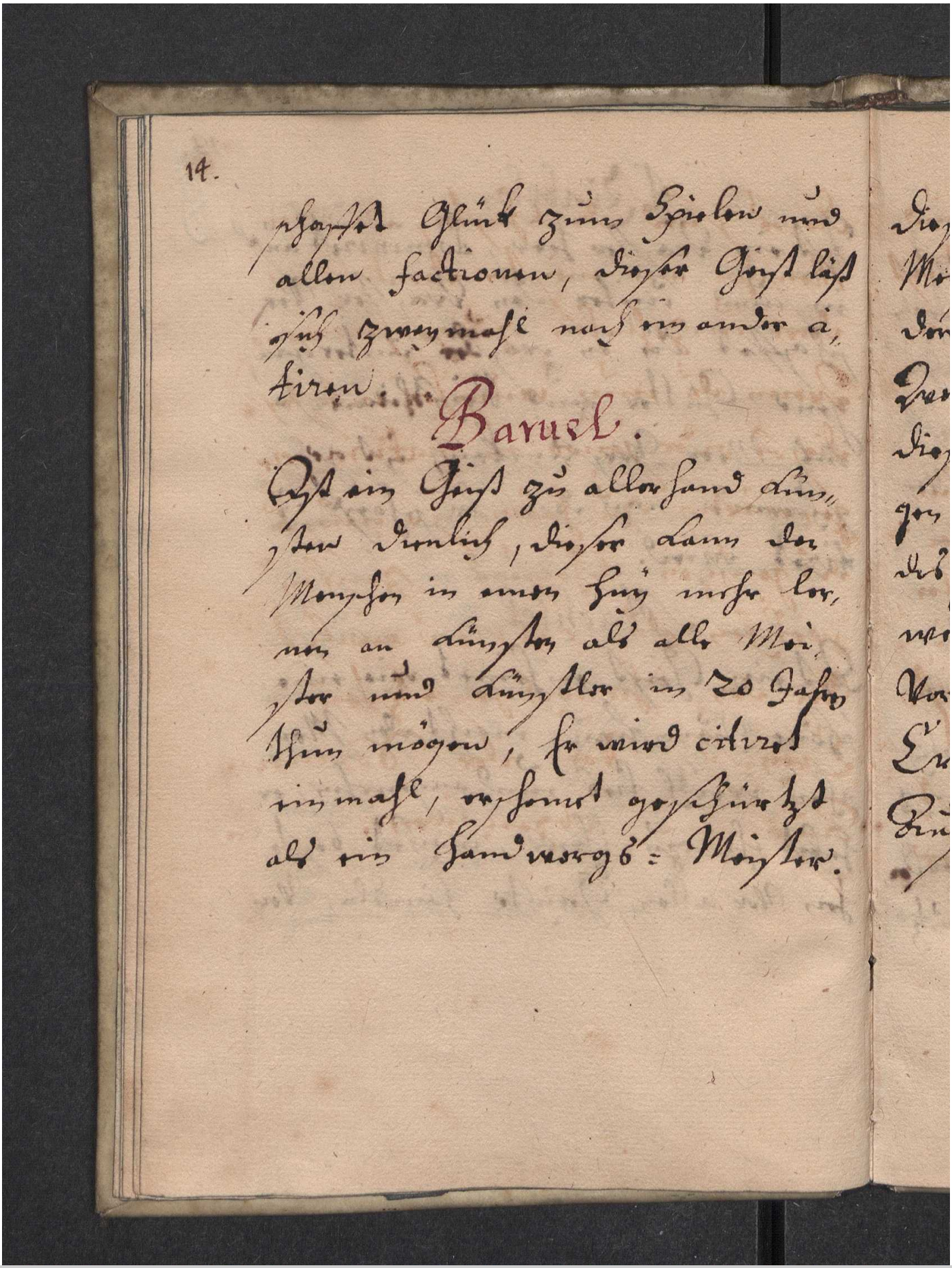

14.

haffte Glück zum Spielen und allen factionen, dieser Geist läst sich zweymahl nach einander ci, tiren.

Baruel.

Ist ein Geist zu allerhand Künsten dienlich, dieser kann den Menschen in einer Stund mehr lernen an künsten als alle Meister und künstler in 20 Jahren thun mögen, er wird citiret einmahl, erscheint gestaltet als ein Handwerks-Meister.

Cod.mag.140
D. J. Fausti practicirter Geister Zwang, wodurch er die Geister bezwungen, daß sie seinen Willen ...

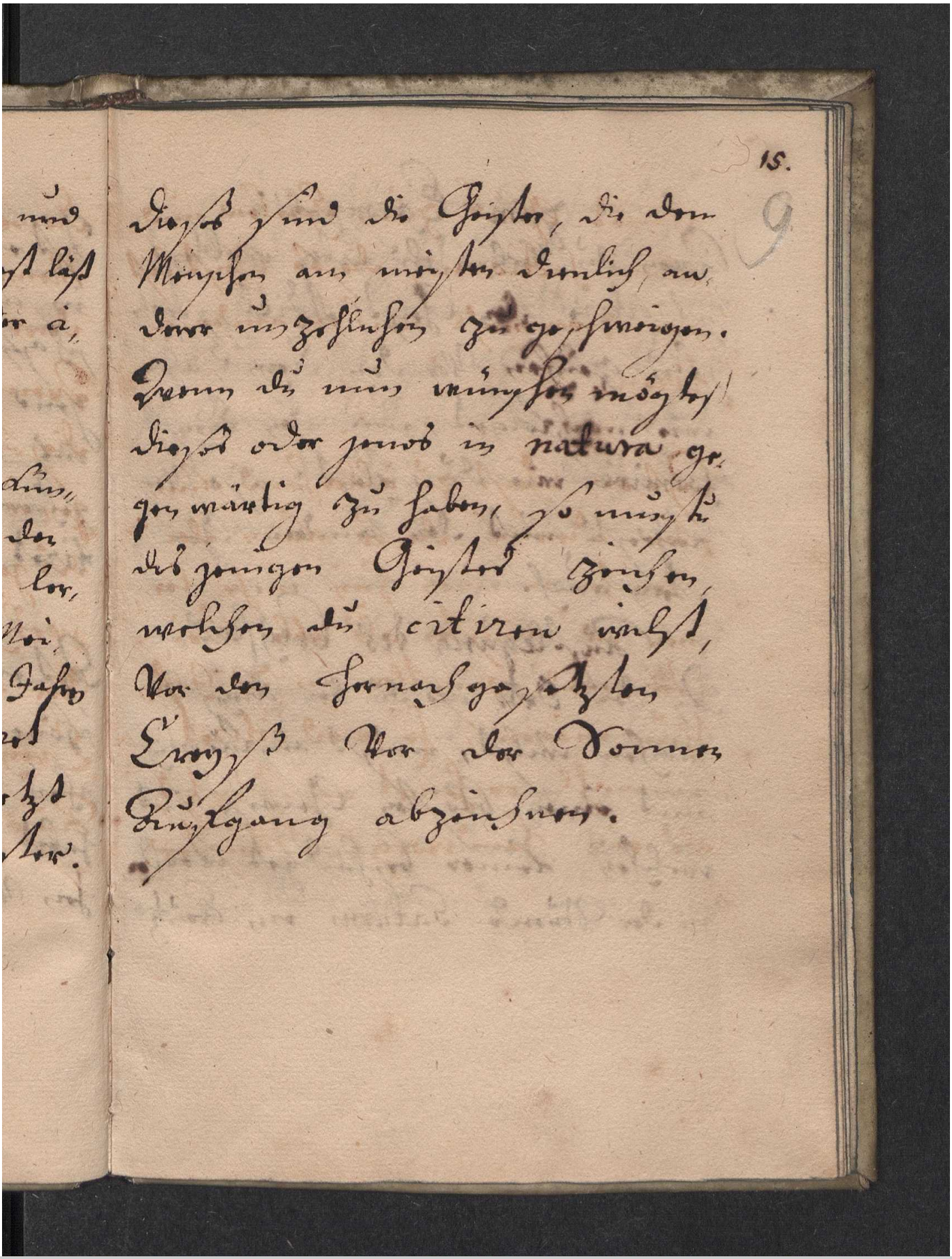

dieses sind die Geister, die dem
Menschen am meisten dienlich, an-
derer unzehlichen zu geschweigen.
Wenn du nun wünschen mögtest
dieses oder jenes in natura ge-
genwärtig zu haben, so mustu
des jenigen Geistes zeichen,
welchen du citiren wilst,
vor den hernach gesetzten
Creyß vor der Sonnen
Aufgang abzeichnen.

Universitätsbibliothek Leipzig, Deutschland
UBLHistBestCBU_cbu_00000185

Cod.mag.140
D. J. Fausti practicirter Geister Zwang, wodurch er die Geister bezwungen, daß sie seinen Willen ...

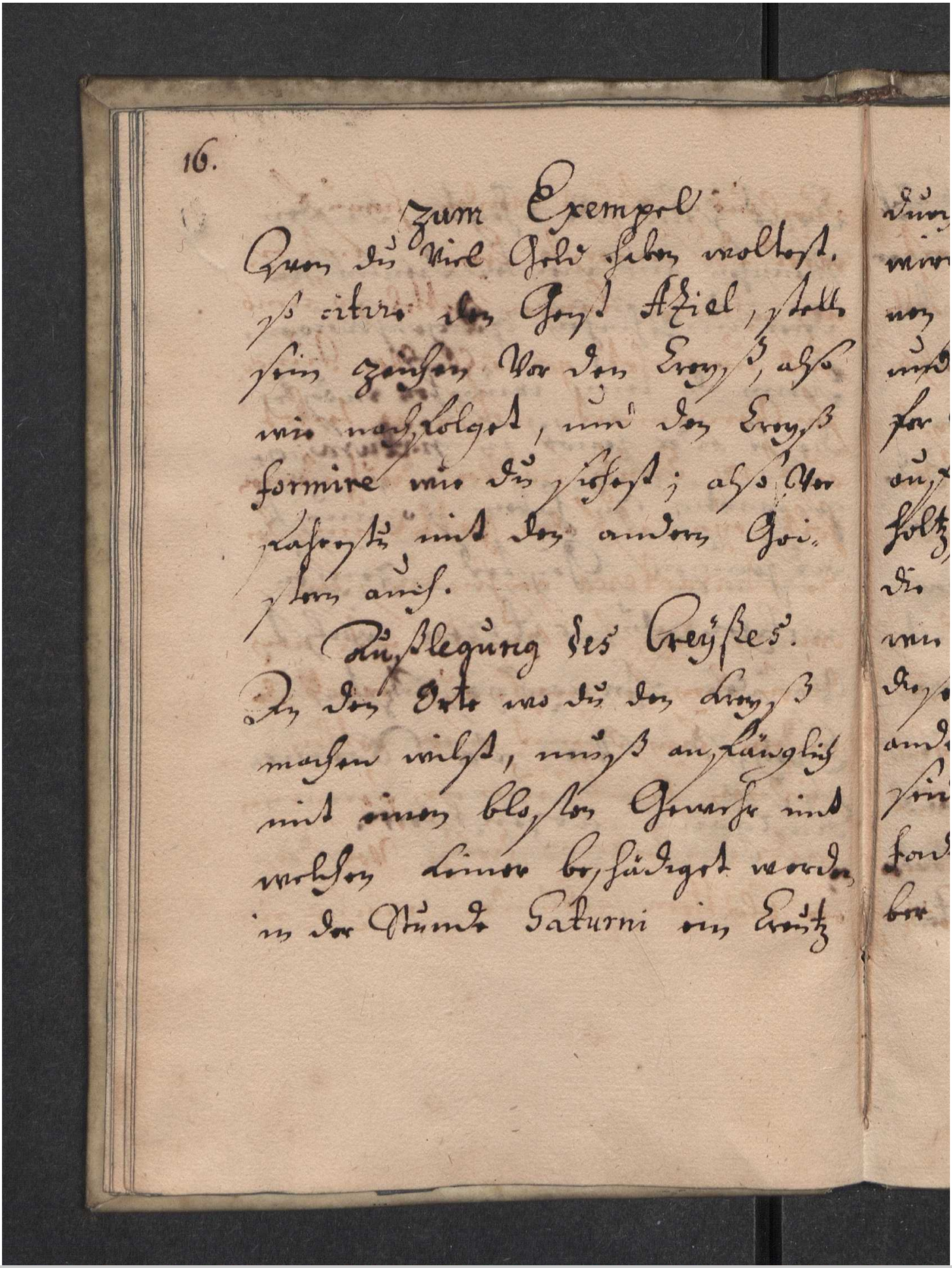

Zum Exempel

Wen du viel Geld haben woltest, so citire den Geist Aziel, stelle sein Zeichen vor den Creyß, also wie nachfolget, und den Creyß formire wie du siehest; also verfahrestu mit den andern Geistern auch.

Außlegung des Creyßes.

An den Orte wo du den Creyß machen wilst, muß anfänglich mit einen blosten Gewehr und welchen Leiner beschädiget werden in der Stunde Saturni ein Creutz

Universitätsbibliothek Leipzig, Deutschland
UBLHistBestCBU_cbu_00000185

durchaus geführet werden, hierauf
wird der innerste Creyß, und ei-
nen schmalen langen Zettel zu umb
und umbgehet gemacht von Jung-
fer Pergament, solchen gesteckt
auf 12 Creütz so von Creützdorn
holtz seyn, auf den Zettel müssen
die Characteres geschrieben seyn,
wie im Creyße gezeichnet ist. nach
diesem Creyße mache außerhalb de
andern Creyß und einer rothen
seidenen Linie um gesponnene
faden: stecke 12 Creütz von Lor-
ber blättern gebunden, mache ei-

Cod.mag.140
D. J. Fausti practicirter Geister Zwang, wodurch er die Geister bezwungen, daß sie seinen Willen ...

nen langen Zettel von ungebrauch-
ten Papier, und schreibe mit einer
ungebrauchten Feder die Characte-
res wie im 2 Creyße zu sehen.
diesen Zettel umwinde mit
den rothen seidenen faden, nach die-
sen 2ten Creyße mache auch den
3ten Creyß außwärts, welcher
auch auf Jungfer Pergament
gemacht und mit Charactern
wie der Creyß zeiget beschrie-
ben seyn muß, und muß auf
12 Creütze, so von geweiheten Pal-
men gemacht, seyn, dieser dritte

Universitätsbibliothek Leipzig, Deutschland
UBLHistBestCBU_cbu_00000185

Cod.mag.140
D. J. Fausti practicirter Geister Zwang, wodurch er die Geister bezwungen, daß sie seinen Willen ...

Creyß umgestellet werden, wenn du
nun diese 3 Creyße also gemacht
ist gehe rücklings über den äußer-
sten ersten Creyß, endlich über den
andern und dritten Creyß, und
stehe mitten auf einen
damit du aber nicht schlüpfst, so
richte dich in allen nach der for-
mirten Creyße, und merke wenn
du die Citation abliesest, daß
du jedesmahl des Geistes Nah-
men wol aussprechest, welchen
du citiren willst. Nun folget
der Creyß.

Universitätsbibliothek Leipzig, Deutschland
UBLHistBestCBU_cbu_00000185

Cod.mag.140
D. J. Fausti practicirter Geister Zwang, wodurch er die Geister bezwungen, daß sie seinen Willen ...

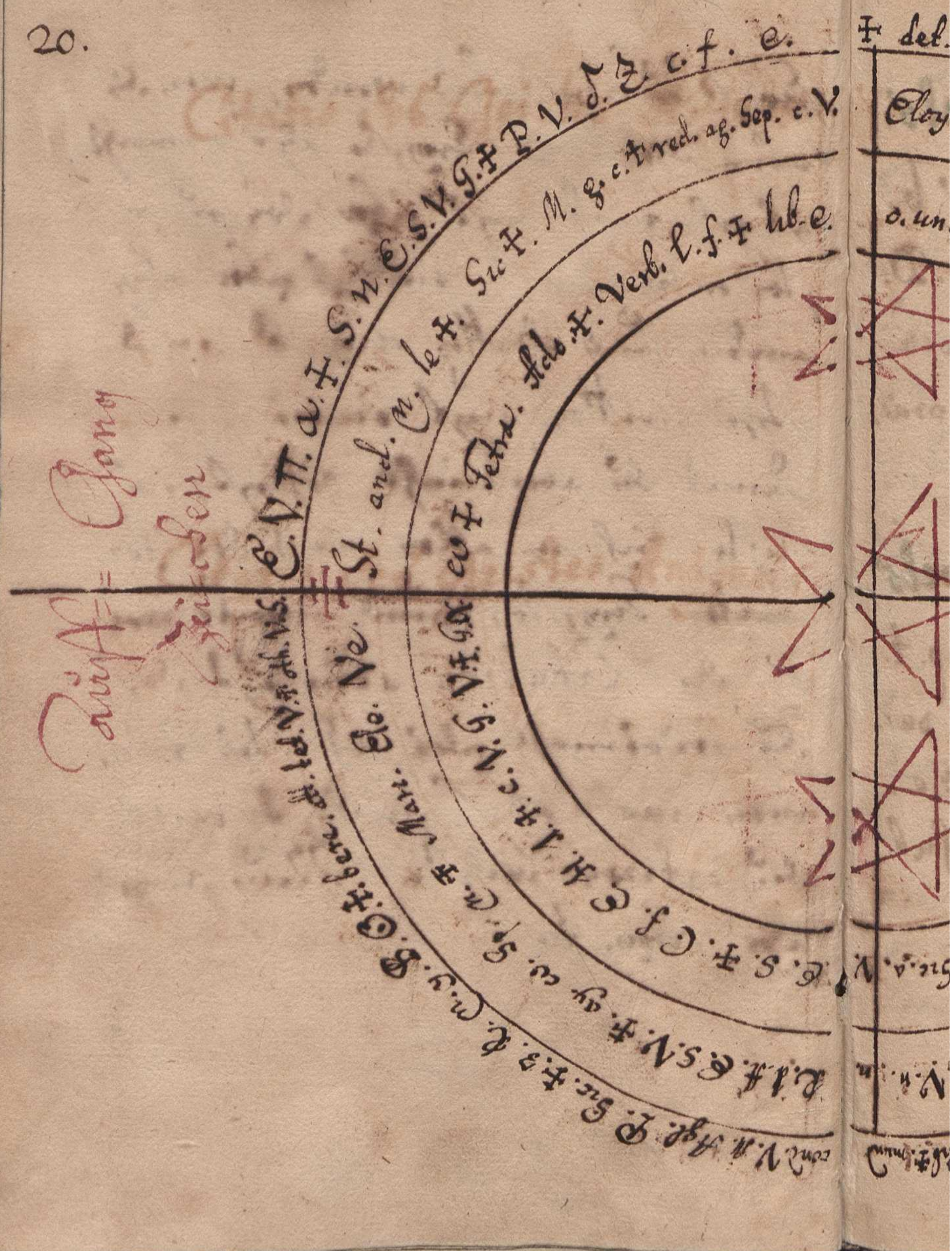

Universitätsbibliothek Leipzig, Deutschland
UBLHistBestCBU_cbu_00000185

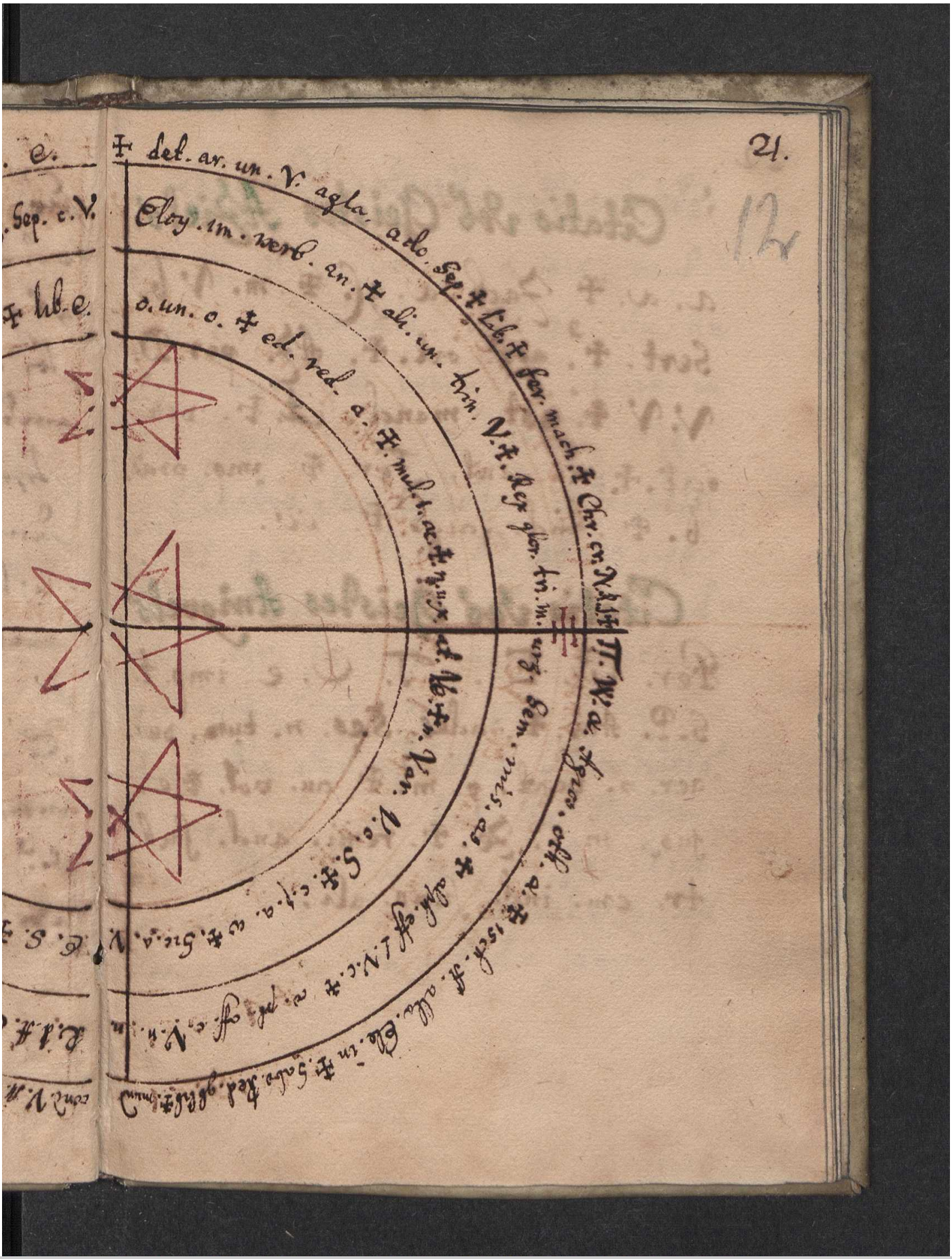

Cod.mag.140
D. J. Fausti practicirter Geister Zwang, wodurch er die Geister bezwungen, daß sie seinen Willen ...

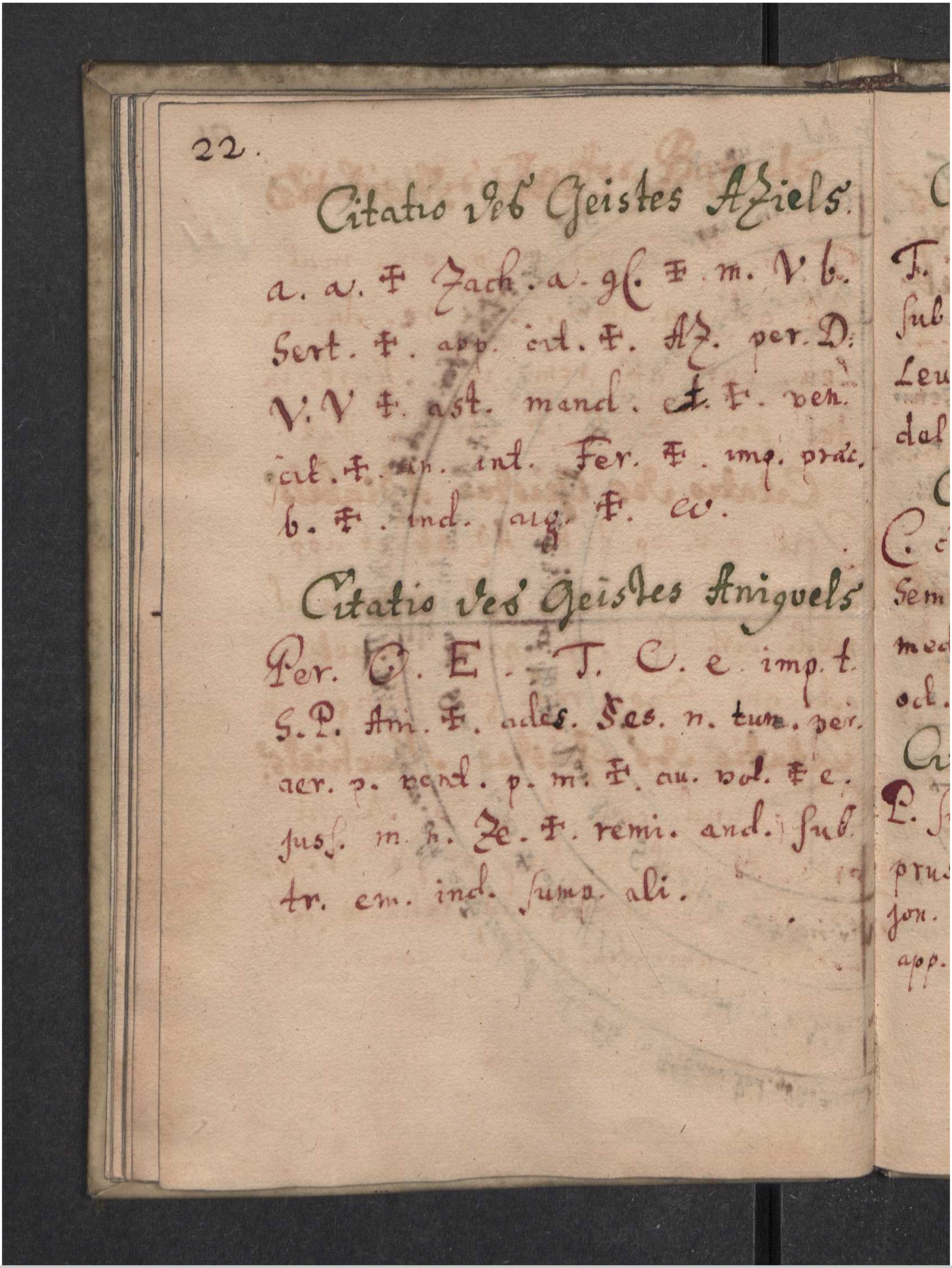

Citatio des Geistes Aziels.

a. a. ✠ Zach. a. gl. ✠ m. V. b.
Sert. ✠. app. cit. ✠. Az. per. D.
V. V ✠. ast. mand. et. ✠. ven.
cit. ✠. an. int. Fer. ✠. imp. prac.
b. ✠. ind. aig. ✠. ev.

Citatio des Geistes Aniguels

Per. O. E. T. C. e. imp. t.
S. P. Am. ✠. ades. Ses. n. tum. per.
aer. p. vent. p. m. ✠. au. vol. ✠ e.
jus. m. n. Ze. ✠. remi. and. sub.
tr. em. ind. sump. ali.

Universitätsbibliothek Leipzig, Deutschland
UBLHistBestCBU_cbu_00000185

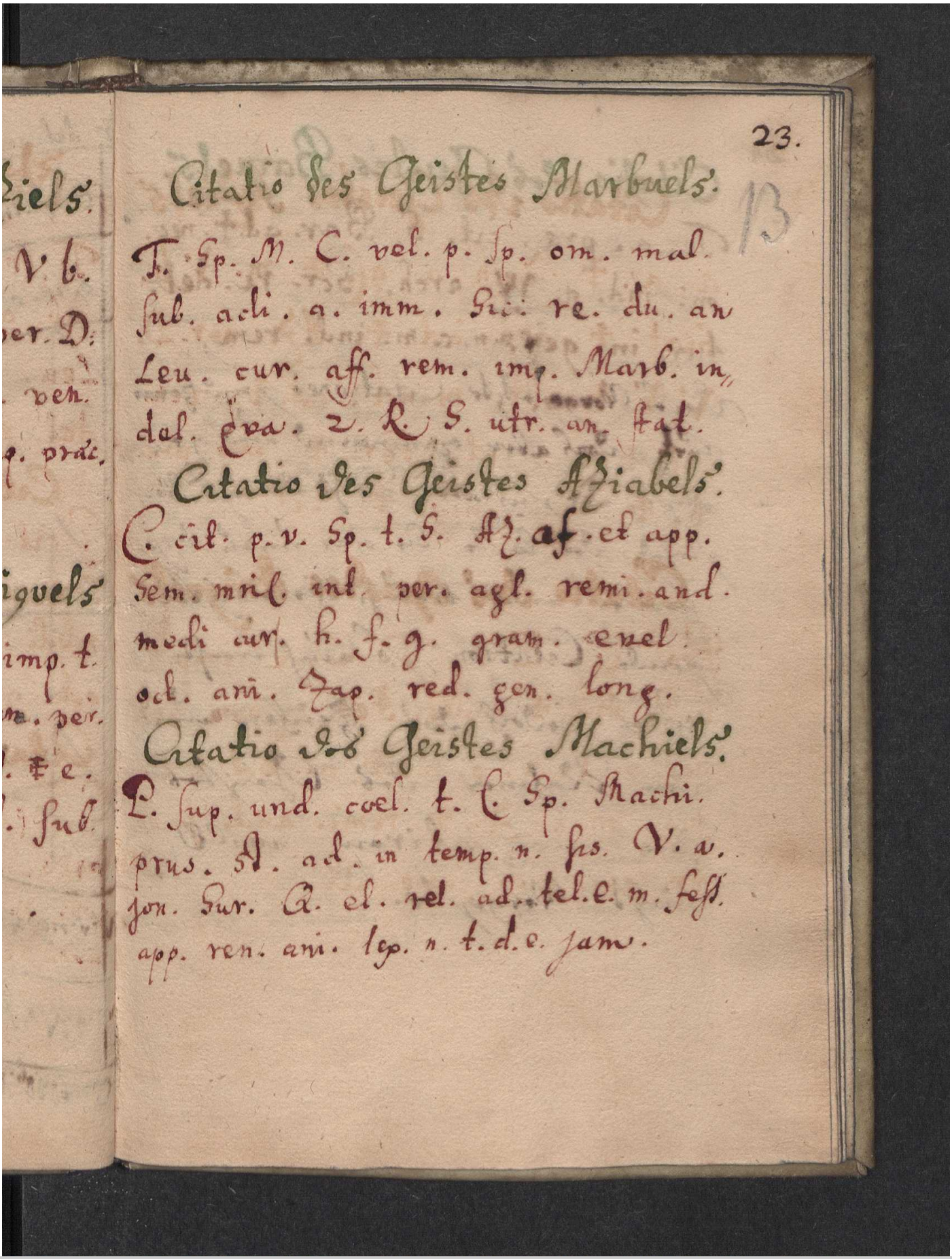

23.

Citatio des Geistes Marbuels.

T. Sp. M. C. vel. p. Sp. om. mal.
sub. acti. a. imm. Sci: re. du. an
Leu. cur. aff. rem. imp. Marb. in
del. eva. 2. R. S. utr. an. stat.

Citatio des Geistes Aziabels.

C. cit. p. v. Sp. t. S. Az. af. et app.
Sem. mil. int. per. agl. remi. and.
medi cur. h. f. g. gram. evel.
oct. ani. Zap. red. gen. long.

Citatio des Geistes Machiels.

L. Sup. und. coel. t. C. Sp. Machi.
prus. Sd. ad. in temp. n. ps. V. a.
jon. Sur. A. el. rel. ad. tel. e. m. fest.
app. ren. ani. lep. n. t. d. e. jam.

24.

Citatio des Geistes Baruels.

Te. a. præ. cit. S. Bar. ad. ‡. nec. m. ind. q. W. arch. Scr. re. del: tur. in. gen. n. c. m. ind. rem.

Diese Vorgesetzte Citationes sind zwar durch, doch aber zwingend und gewiß, der sich aber nicht darauf verstehet, der lasse sie gar unaußgesprochen, und brauche die nachfolgende Citation, so auch nicht fehlen, indeß das Zeichen und den Nahmen des Geistes, den man citiren will nicht vergeßte.

Citatio

Ich N. heische, fordere, und lade dich Geist. N. durch die Krafft und Gewalt Gottes, und durch die 72 Nahmen Gottes, durch den dreyeinigen Gott Vater Sohn und Heiligen Geist. Ich lade dich Geist, N. durch den unüberwindlichen Gott Jesum Christum, den König der Ehren und des Friedens, welcher die Pforten der Höllen durchdrungen, und die Alt Väter heraußgeführet, durch den Allgewaltigen Gott, welcher das rothe Meer zertheilet, und die Kinder Israel gantz trucken hin=

Universitätsbibliothek Leipzig, Deutschland
UBLHistBestCBU_cbu_00000185

Cod.mag.140
D. J. Fausti practicirter Geister Zwang, wodurch er die Geister bezwungen, daß sie seinen Willen ...

durch geäußert hat, dich fordre und heische dich Geist, N. vor diesen Creyß auf dein Zeichen in menschlicher Gestalt zu erscheinen; durch W. N. VXB durch das Wort, so in dem Jungfräulichen Leibe Mariæ Mensch worden, durch den Triumph und Sieges Titul: JESUS NAZARENUS REX JUDÆORUM, bey denen 4. Evangelisten Matthäus, Marcus, Lucas und Johannes; bey allen Engeln und Ertz-Engeln, bey der Geburth Jesu

Universitätsbibliothek Leipzig, Deutschland
UBLHistBestCBU_cbu_00000185

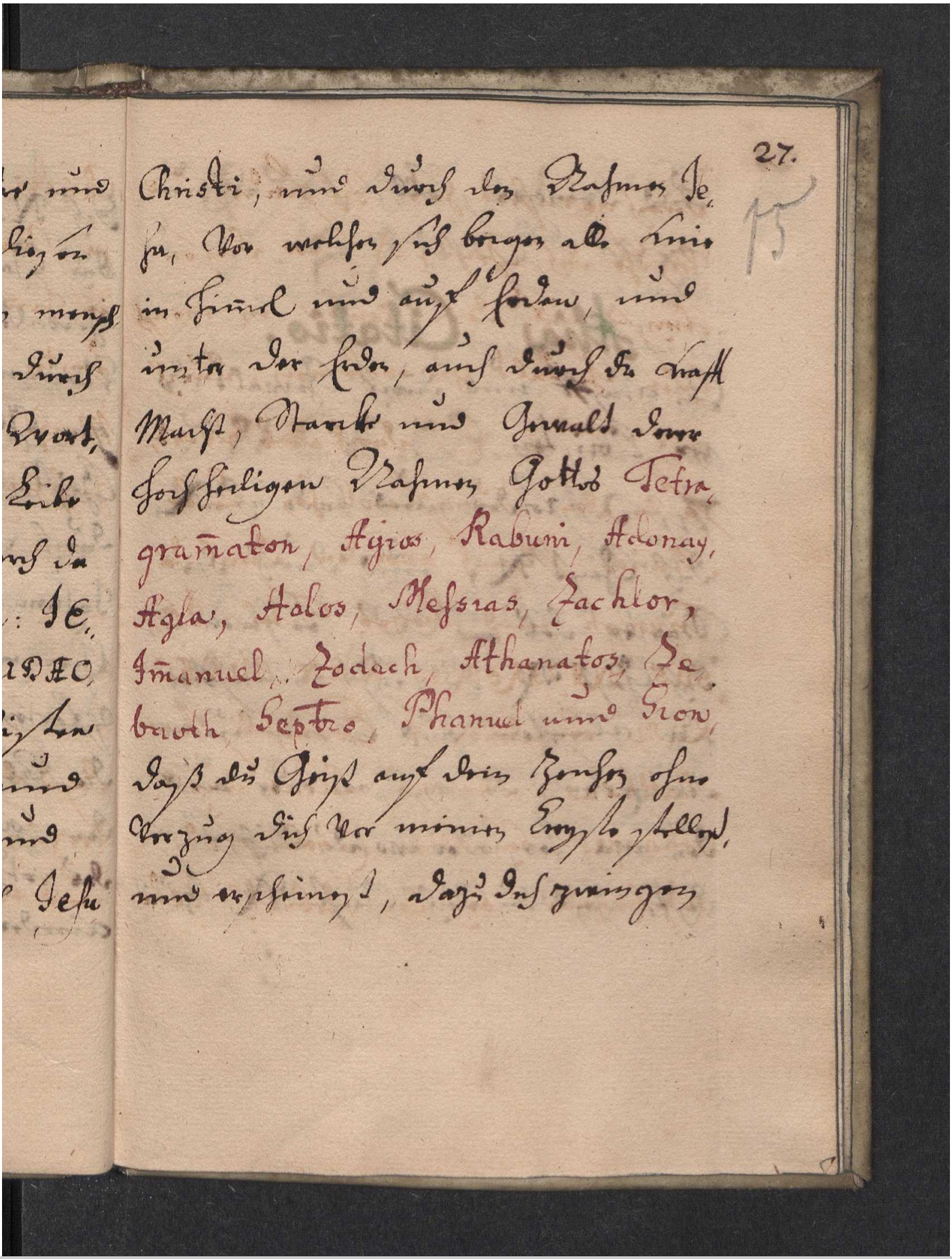

27.

Christi, und durch den Nahmen Je-
su, vor welchen sich beugen alle Knie
im Himel und auf Erden, und
unter der Erden, auch durch die Krafft
Macht, Stärcke und Gewalt dero
Hochheiligen Nahmen Gottes Tetra-
grammaton, Agios, Rabuni, Adonay,
Agla, Atlos, Messias, Zachlor,
Emanuel, Zodach, Athanatos, Sa-
baoth, Septro, Phanuel und Sion,
daß du Geist auf dein Gehorsam ohne
Verzug dich vor meinen Creyß stellest,
und erscheinest, daß du mir gutwillig

Cod.mag.140
D. J. Fausti practicirter Geister Zwang, wodurch er die Geister bezwungen, daß sie seinen Willen ...

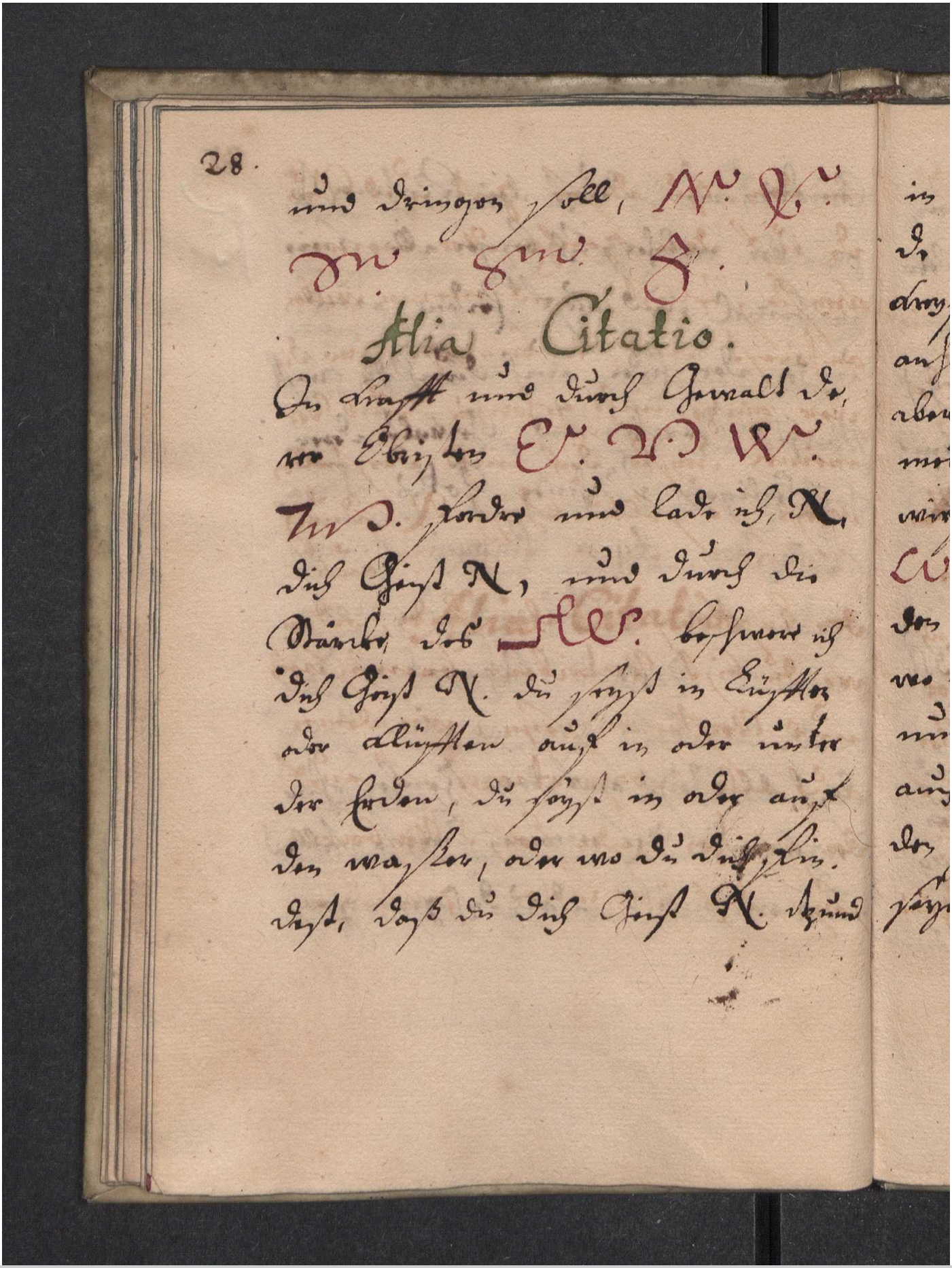

und dringen soll, [illegible]

[illegible]

Alia Citatio.

In Krafft und durch Gewalt de-
rer Obristen [illegible]
[illegible] fordre und lade ich, N.
dich Geist N, und durch die
Stärcke des [illegible] beschwere ich
dich Geist N. du seyst in Lüfften
oder Klüfften auf in oder unter
der Erden, du seyst in oder auf
den wasser, oder wo du dich fin-
dest, daß du dich Geist N. [illegible]

Universitätsbibliothek Leipzig, Deutschland
UBLHistBestCBU_cbu_00000185

Cod.mag.140
D. J. Fausti practicirter Geister Zwang, wodurch er die Geister bezwungen, daß sie seinen Willen ...

in dem, zu dieser Zeit und Stun-
de auch dein Zeichen, vor meinem
Angesicht stellest, und meinen willen
anhörest und vol bringest, wo du
aber anitzo nicht gehorchen, und vor
meinem Angesicht dich nicht darstellen
wirst, so soltu Geist N. durch
W. W. Ms. NW. aus
den Lüften, aus der Erde, oder
wo du bist vertrieben, bannisiret
und verstossen seyn, wie denn
auch alle Conjurationes so auch
den ganzen Erden Kreis verborgen
seyn, dich überfallen, zwingen

Universitätsbibliothek Leipzig, Deutschland
UBLHistBestCBU_cbu_00000185

Cod.mag.140
D. J. Fausti practicirter Geister Zwang, wodurch er die Geister bezwungen, daß sie seinen Willen ...

treiben und fortbringen sollen,
so du aber Geist N. dich ohnver-
züglich darstellen und einfinden
wirst, auch was ich von dir begeh-
ren werde willig auszurichten wirst,
so soll dir Lob und Ehre von
mir zu theil werden.

Alia Citatio.

Ich N. durch das Blut JESU
des Allmächtigen Messiae er-
kaufte und erlöste Seele, und
des Erschöpfers Himmels und der
Erden gleichförmiges Eben bild
und Creatur Gottes, citire,

Universitätsbibliothek Leipzig, Deutschland
UBLHistBestCBU_cbu_00000185

höchste, lade und fordere ich dich Geist
N. aufs kräfftigste und schärffste
und in krafft Nahmen und Wor=
te Abroli M. W. zum
ersten, andern und dritten mahl,
zum dritten und letzten mahl, vor
ein und allemahl, du seyst in der
höhe oder tieffe, du seyst in der wei=
te oder breite wo du seyn mögest,
daß du Geist N. also bald ohne ver=
zug itzund in den augenblick, dich
vor meinem kreyße auf diese Zei=
chen in leiblicher Gestalt stellest,
und beschwere dich Geist N. bey
allen hochheiligen Nahmen Gottes,

Universitätsbibliothek Leipzig, Deutschland
UBLHistBestCBU_cbu_00000185

Cod.mag.140
D. J. Fausti practicirter Geister Zwang, wodurch er die Geister bezwungen, daß sie seinen Willen ...

bey allen himlischen Geistern, Thro-
nen und Dominationen, durch
das kräfftige Wort Gottes, so in
der Jungfräulichen Leibe Mariä
Mensch worden, daß du nirgend
weder in der Lüfften, noch in
der Erden, auch in denen Ele-
mentischen Orte itzund vor die-
sen Augenblick an länger nicht
stehen und bleiben darfst, als ein-
zig und allein auf diesen dei-
nen eigenen Zeichen vor mei-
nen Creyße, und beschwere dich
nochmahls und abermahls, sieht auch

Universitätsbibliothek Leipzig, Deutschland
UBLHistBestCBU_cbu_00000185

Cod.mag.140
D. J. Fausti practicirter Geister Zwang, wodurch er die Geister bezwungen, daß sie seinen Willen ...

herinne und in diesen Worten
auf das aller kräftigste, wie das
immer von einer Creatur geschehen
kann oder mag, durch die Hölli-
schen Principes als deine Obern
W: CeF XX von mir
an beschworen seyn, daß du mir
anitzo ohne Verzug gehorsam
leistest, dich von Mund an stel-
lest lieblich und sichtbarlicher
weise, vor meinem Kreyße er-
scheinest, und anhörest meinen
willen und begehren.
Mehr Citationes sind unnöthig

Universitätsbibliothek Leipzig, Deutschland
UBLHistBestCBU_cbu_00000185

Cod.mag.140
D. J. Fausti practicirter Geister Zwang, wodurch er die Geister bezwungen, daß sie seinen Willen ...

sonderlich die mit Rother Chara-
cteren, weil wenig gefunden
werden, die solche verstehen. Die-
se aber sind deutlich und von
mir selbst bewehrt befunden
worden, dahero nicht daran zu
zweifeln, so fern die worte
alle recht außgesprochen werden.
Wenn dan der Citirte Geist
dich fraget, warum du ihn citi-
ret hast, worauf du dein be-
gehren ihm vorbehalten lasst,
welches er dir angesichts verrichten

Universitätsbibliothek Leipzig, Deutschland
UBLHistBestCBU_cbu_00000185

Cod.mag.140
D. J. Fausti practicirter Geister Zwang, wodurch er die Geister bezwungen, daß sie seinen Willen ...

muß. wan der der Geist die
Verlangte Gelder, oder was du
Von Ihme begehrest, Vor deinen
Creyß gebracht hat, so wirf ent-
weder das erste ansichtige davon
oder Von deinen Eigenthum etwas
ihme zu und sage: daß ist dein
Lohn, und gieb ihme den Abschied
wie folget.

Abdankung.

Weil du Geist N. auf meine
Citation erschienen, dich ohngesäumt
eingefunden, und meinen willen
erfüllet hast, so sage ich dir Geist

Universitätsbibliothek Leipzig, Deutschland
UBLHistBestCBU_cbu_00000185

Cod.mag.140
D. J. Fausti practicirter Geister Zwang, wodurch er die Geister bezwungen, daß sie seinen Willen ...

N. Vor solchen getreüen willfähri-
gen dienst Lob und dank, und
fahre wieder in fried fort, wo
von du kommen byst, und genieße
ferner dein recht und freyheit
wie du zu vor gehabt hast, du
wirst auch da ich dich ferner
laden und citiren werde, dich
willig wiederumb stellen und
einfinden.

Hierauf wird der Geist verschwin-
den, der mache den Creyß wieder
auf, wie du ihn zugemacht hast. etc

Finis.

Universitätsbibliothek Leipzig, Deutschland
UBLHistBestCBU_cbu_00000185

Cod.mag.140
D. J. Fausti practicirter Geister Zwang, wodurch er die Geister bezwungen, daß sie seinen Willen ...

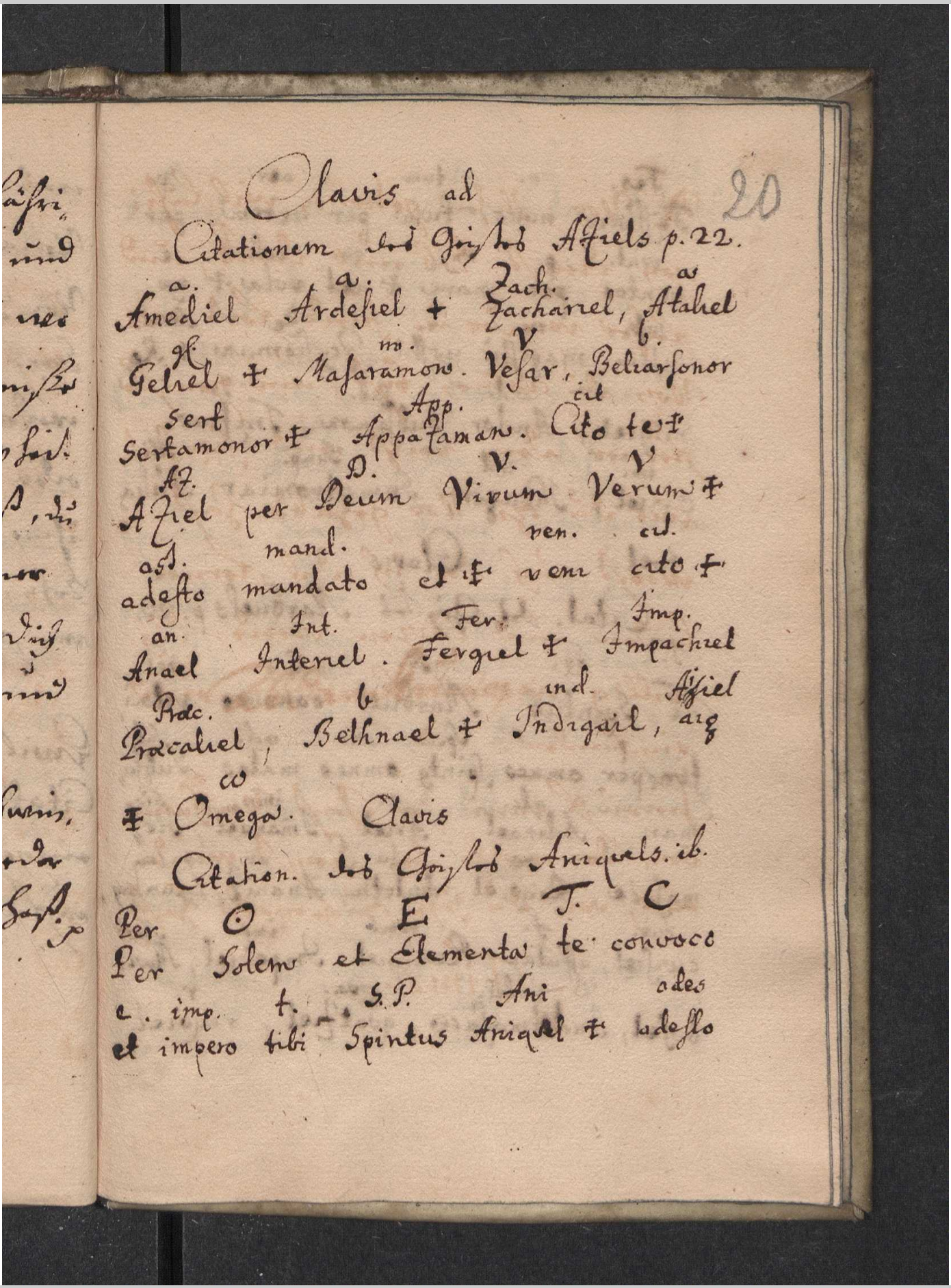

Clavis ad

Citationem des Geistes Aziels p. 22.

a. a. Zach. a
Amediel Ardesiel + Zachariel, Atahel
gl. m. V b.
Gehel + Masaramon. Vesar, Beliarsonor
sert App. cit
Sertamonor + Appazaman. Cito te +
Az. D. V. V
Aziel per Deum Vivum Verum +
ast. mand. ven. cit.
adesto mandato et + veni cito +
an. Int. Fer. Imp.
Anael Interiel. Fergiel + Impachiel
Prac. b ind. Aziel
Pracaliel, Belhnael + Indigail, aiq
co
+ Omega. Clavis

Citation. des Geistes Aniquels. ib.

Per ☉ E T. C
Per Solem et Elementa te convoco
e. imp. t. S.P. Ani ades
et impero tibi Spiritus Aniquel + adesto

Universitätsbibliothek Leipzig, Deutschland
UBLHistBestCBU_cbu_00000185

Cod.mag.140
D. J. Fausti practicirter Geister Zwang, wodurch er die Geister bezwungen, daß sie seinen Willen ...

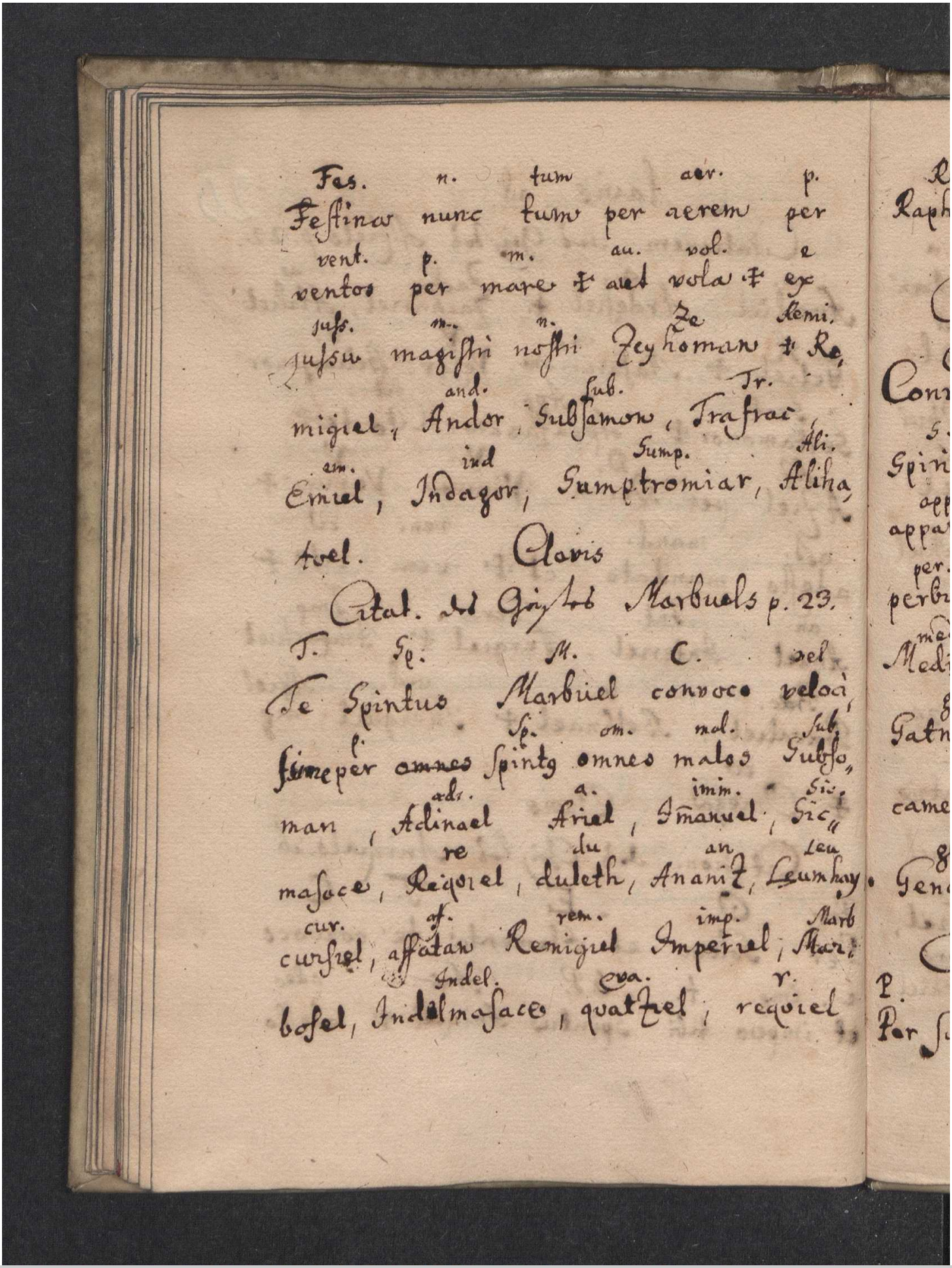

Fes. n. tum aer. p.
Festina nunc tum per aerem per
vent. p. m. au. vol. e
ventos per mare ✝ aut vola ✝ ex
juss. m. n. Ze Remi.
jussu magistri nostri Zeyhoman ✝ Re,
and. sub. Tr.
migiel, Andor, Subsamon, Trafrac,
em. ind Sump. Ali.
Emiel, Indagor, Sumptromiar, Aliha,
toel.

Clavis

Citat. des Geistes Marbuels p. 23.

T. Sp. M. C. vel
Te Spintus Marbuel convoco veloci,
p. Sp. om. mal. sub.
sime per omnes Spintg omnes malos Subso,
adr. a. imm. Sic.
man, Adinael Ariel, Imanuel, Sic,
re du an Leu
masace, Reqoiel, duleth, Ananiz, Leumhay.
cur. af. rem. imp. Marb
cursiel, affatan Remigiel Imperiel, Mar,
Indel. eva. r.
bosel, Indelmasace, quatziel, reqoiel

Universitätsbibliothek Leipzig, Deutschland
UBLHistBestCBU_cbu_00000185

Cod.mag.140
D. J. Fausti practicirter Geister Zwang, wodurch er die Geister bezwungen, daß sie seinen Willen ...

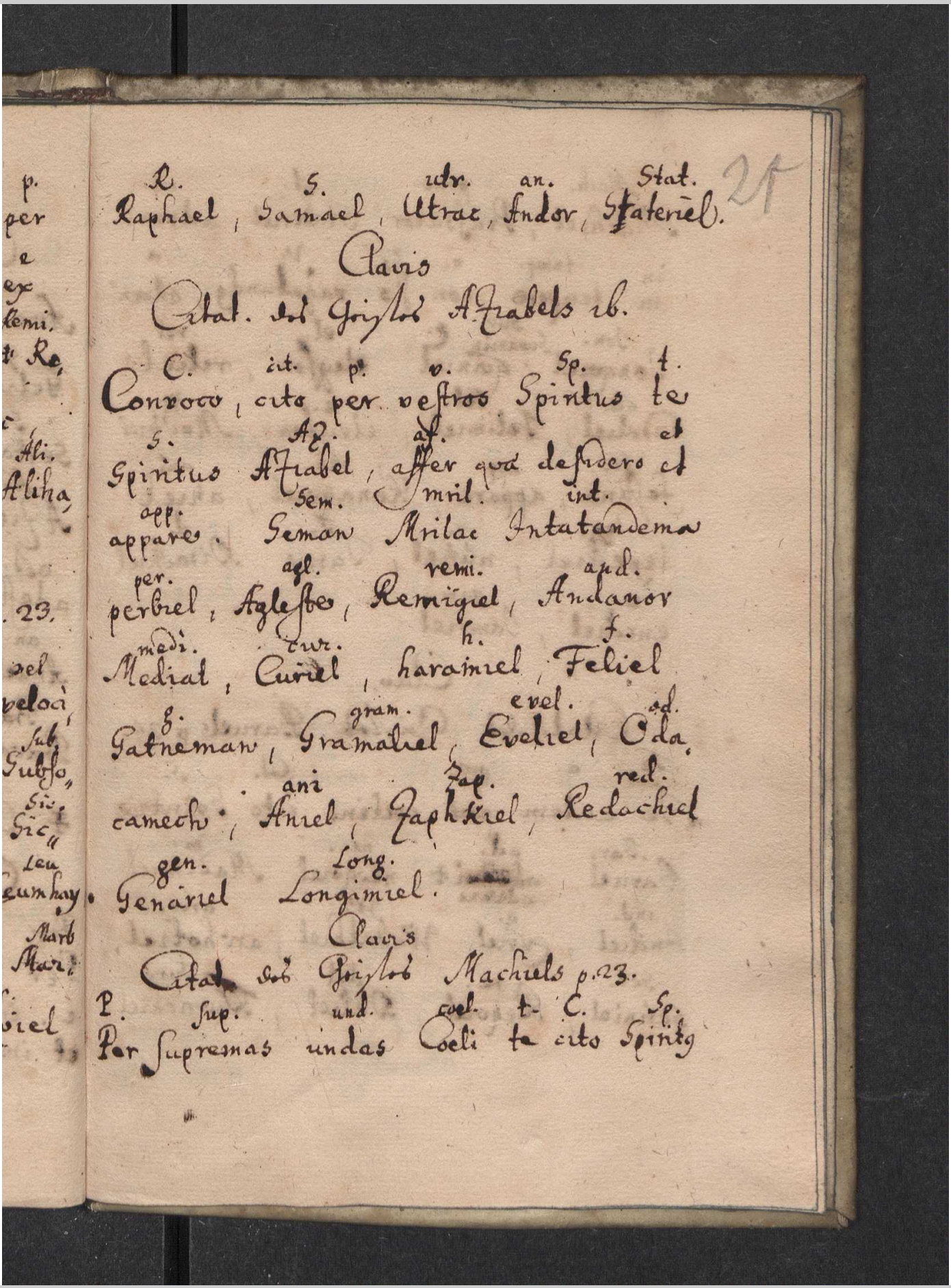

R. S. utr. an. Stat.
Raphael, Samael, Utrac, Andor, Stateriel.

Clavis

Citat. des Geistes Aziabels ib.

C. cit. p. v. Sp. t.
Convoco, cito per vestros Spiritus te
S. Az. af. et
Spiritus Aziabel, affer quæ desidero et
app. Sem. mril. int.
appare. Seman Mrilac Intatandema
per. agl. remi. and.
perbiel, Aglestes, Remigiel, Andanor
medi. cur. h. f.
Mediat, Curiel, haramiel, Feliel
g. gram. evel. od.
Gatneman, Gramaliel, Eveliel, Oda,
ani Zap. red.
camech, Aniel, Zaphkiel, Redachiel
gen. Long.
Genariel Longimiel.

Clavis

Citat. des Geistes Machiels p. 23.

P. sup. und. coel. t. C. Sp.
Per supremas undas Coeli te cito Spiritus

Universitätsbibliothek Leipzig, Deutschland
UBLHistBestCBU_cbu_00000185

Cod.mag.140
D. J. Fausti practicirter Geister Zwang, wodurch er die Geister bezwungen, daß sie seinen Willen ...

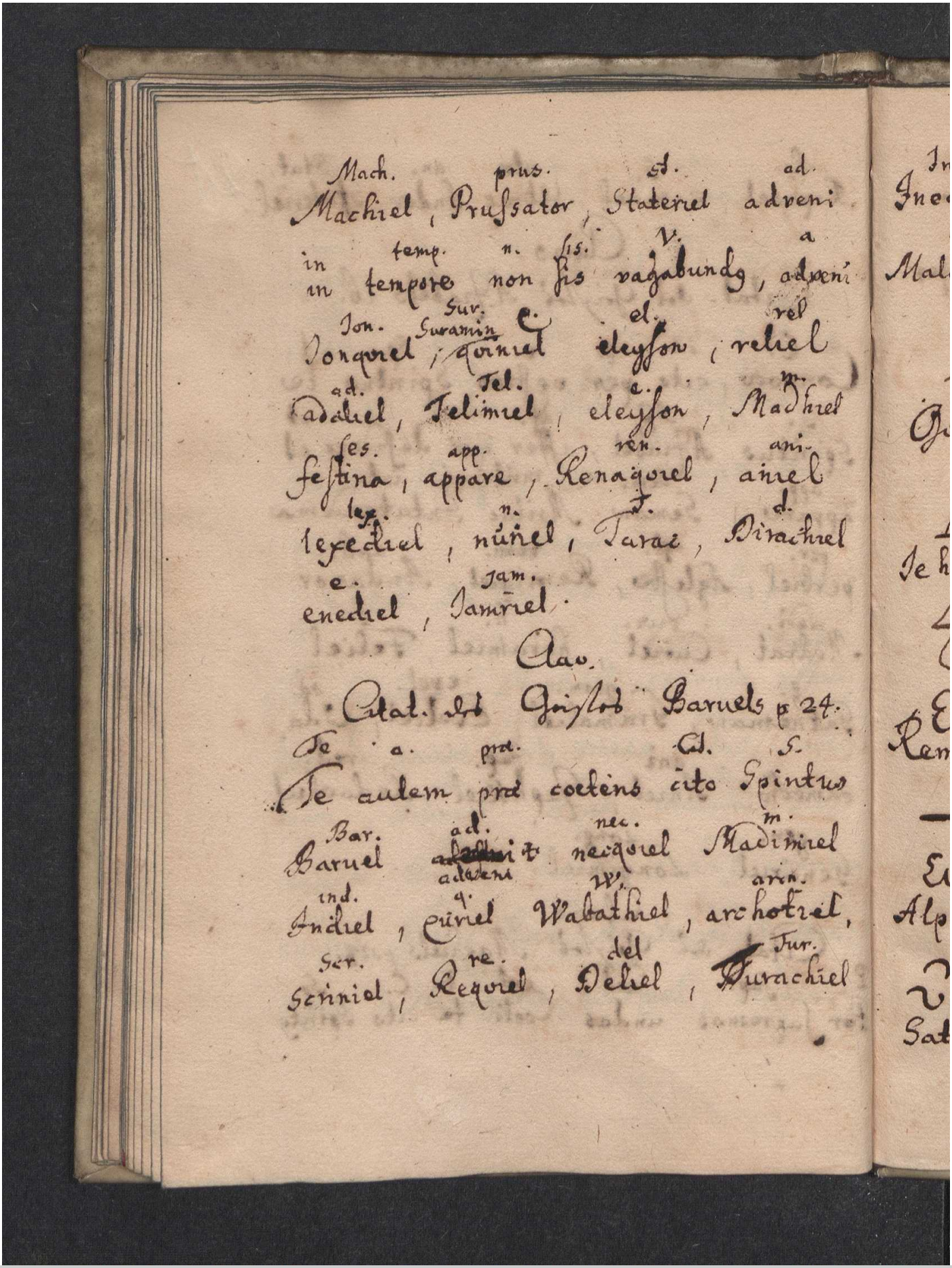

Mach. prus. st. ad.
Machiel, Prussator, Stateriel adveni

in temp. n. sis. v. a
in tempore non sis vagabundus, adveni

Ion. Sur. e. el. rel
Ionquiel, Suramin quiniel eleyson, reliel

ad. Tel. e. m.
adaliel, Telimiel, eleyson, Madhiel

ses. app. ren. ani.
festina, appare, Renaquiel, aniel

lex. n. t. d.
lexediel, nuriel, Tarac, Dirachiel

e. jam.
enediel, Jamriel.

Clav.

Citat. des Geistes Baruels p. 24.

Te a. prae. Cit. S.
Te autem prae coetens cito Spintus

Bar. ad. nec. m.
Baruel ~~adveni~~ adveni t necquiel Madimiel

ind. q. W. arch.
Indiel, Curiel Wabathiel, archotiel,

Scr. re. del Tur.
Scriniel, Requiel, Deliel, Durachiel

Universitätsbibliothek Leipzig, Deutschland
UBLHistBestCBU_cbu_00000185

Cod.mag.140
D. J. Fausti practicirter Geister Zwang, wodurch er die Geister bezwungen, daß sie seinen Willen ...

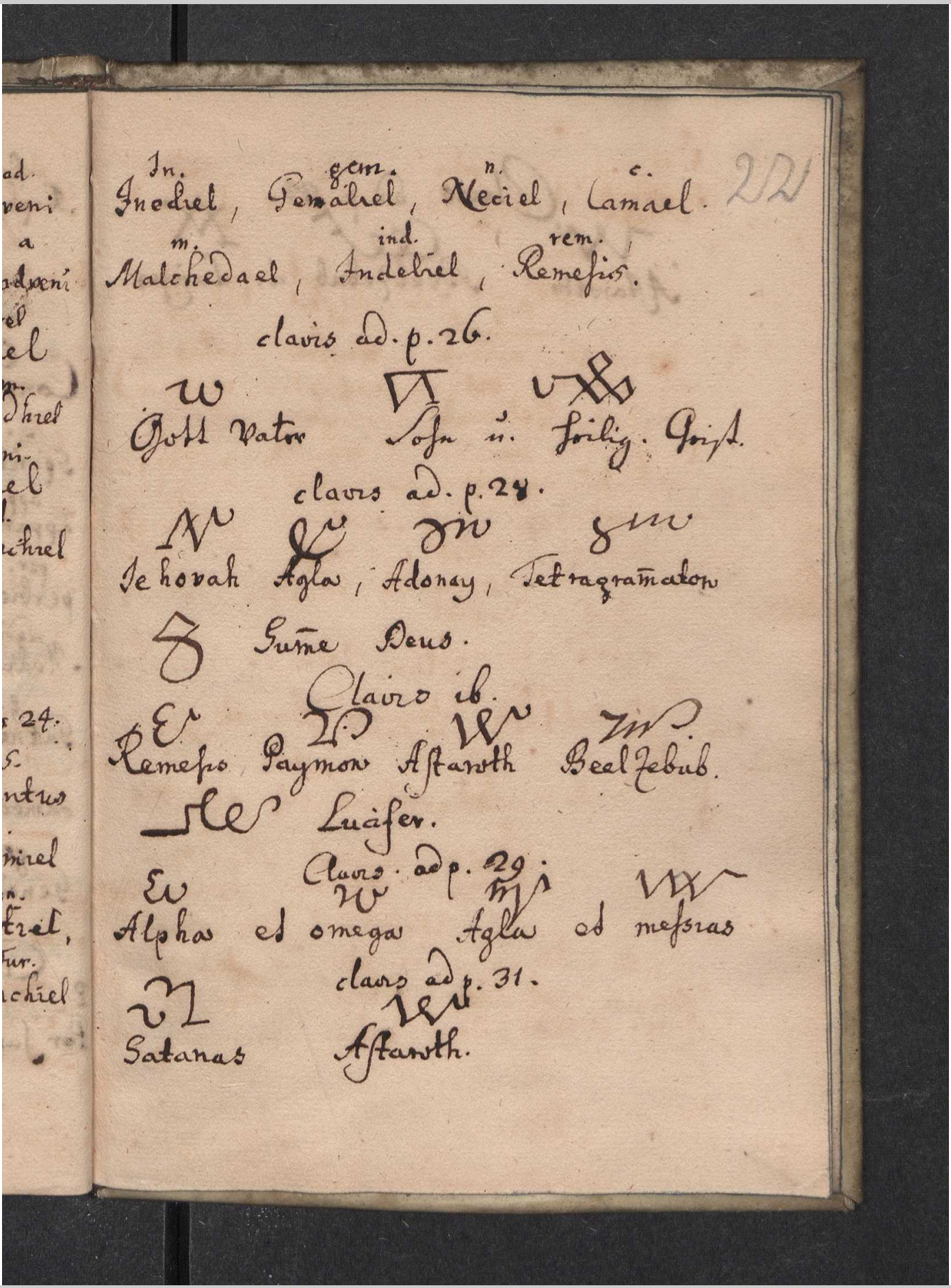

In. gem. n. c.
Inediel, Gemaliel, Neciel, Camael.
m. ind. rem.
Malchedael, Indebiel, Remesis.

clavis ad. p. 26.

Gott Vater Sohn u. heilig. Geist.

clavis ad. p. 28.

Jehovah Agla, Adonay, Tetragramaton

Sum̄e Deus.

Clavis ib.

Remesis Paymon Astaroth Beelzebub.

Lucifer.

Clavis ad p. 29.

Alpha et omega Agla et messias

clavis ad p. 31.

Satanas Astaroth.

Universitätsbibliothek Leipzig, Deutschland
UBLHistBestCBU_cbu_00000185

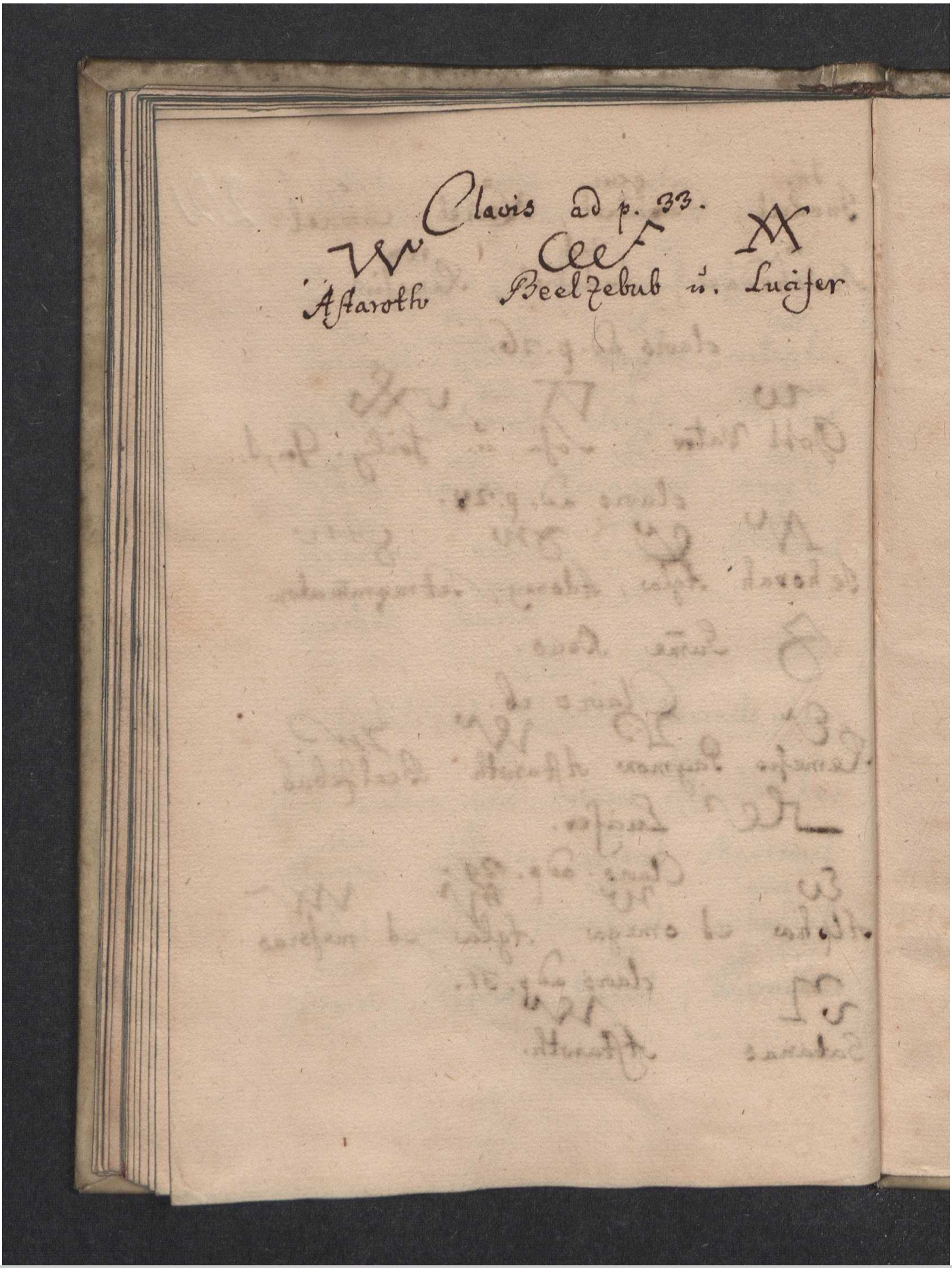
Claris ad p. 33.
Astaroth
Beelzebub u. Lucifer

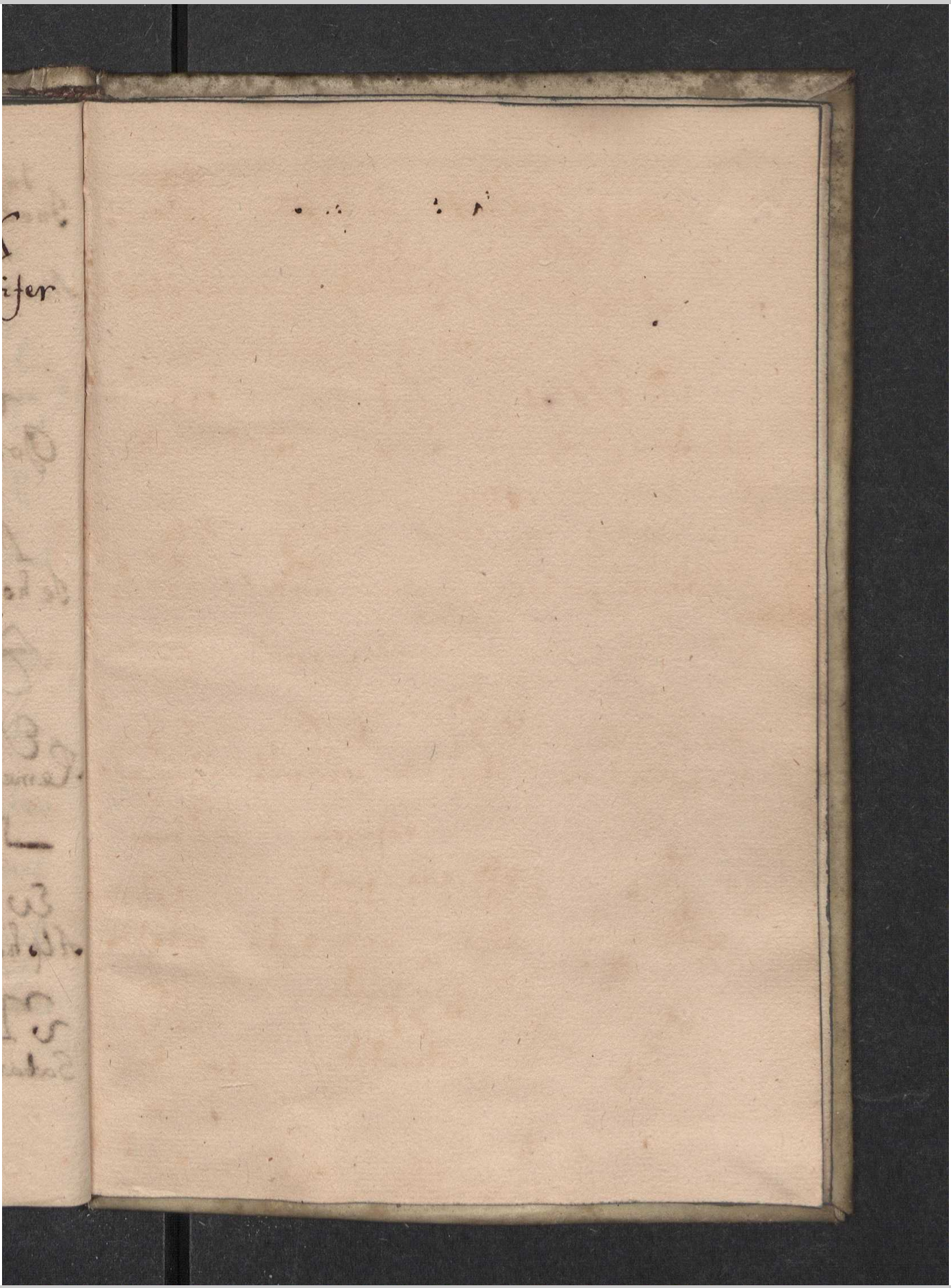

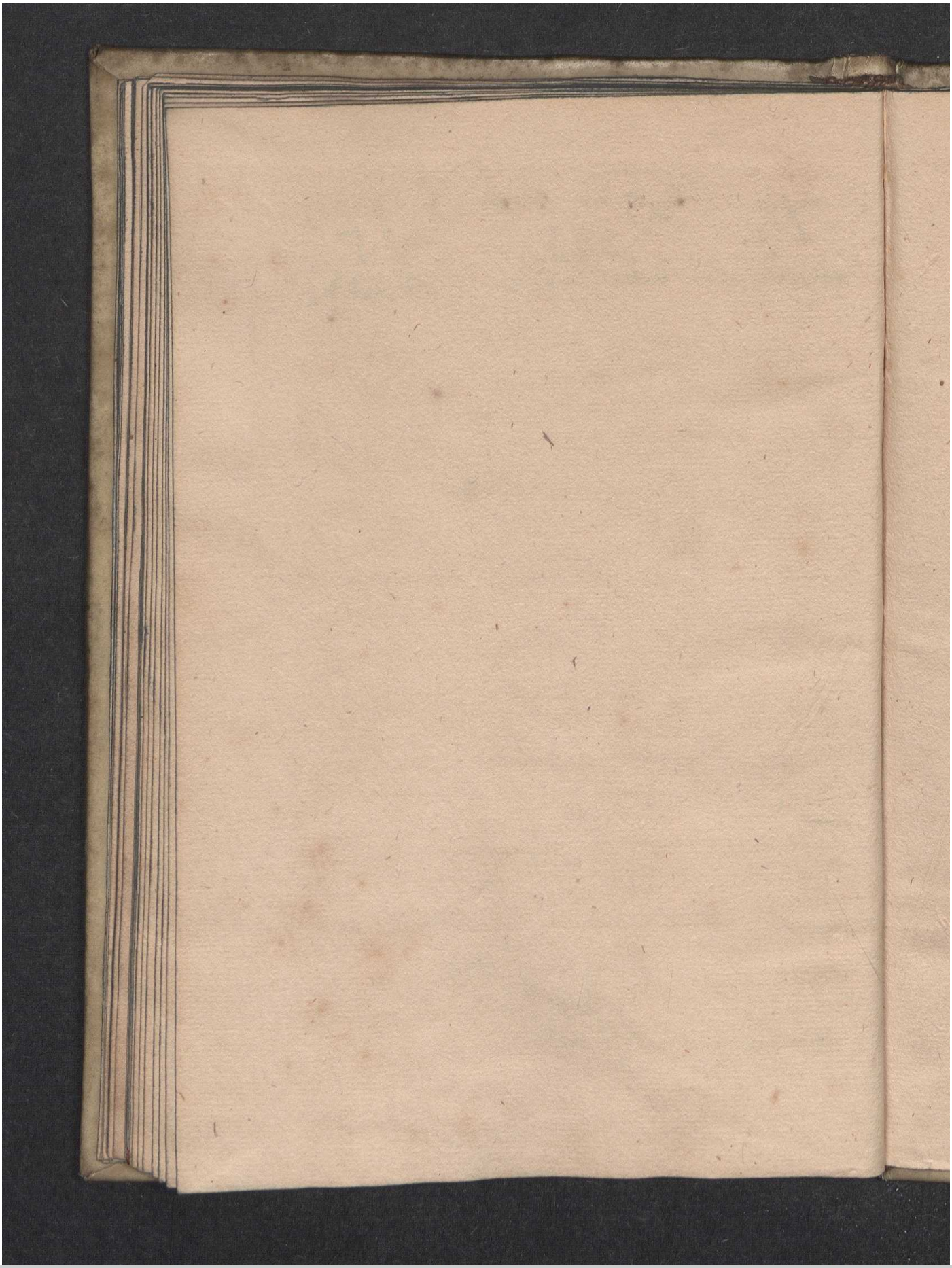

UNIVERSITÄTSBIBLIOTHEK LEIPZIG
UNIVERSITÄT LEIPZIG
UNIVERSITÄTSRECHENZENTRUM

Cod.mag.140

D. J. Fausti practicirter Geister Zwang, wodurch er die Geister bezwungen, daß sie seinen Willen ...

Objekteigner: Universitätsbibliothek Leipzig, Deutschland

URL: https://histbest.ub.uni-leipzig.de/receive/UBLHistBestCBU_cbu_00000185

Nutzungsbedingungen für Digitalisate der Universitätsbibliothek Leipzig
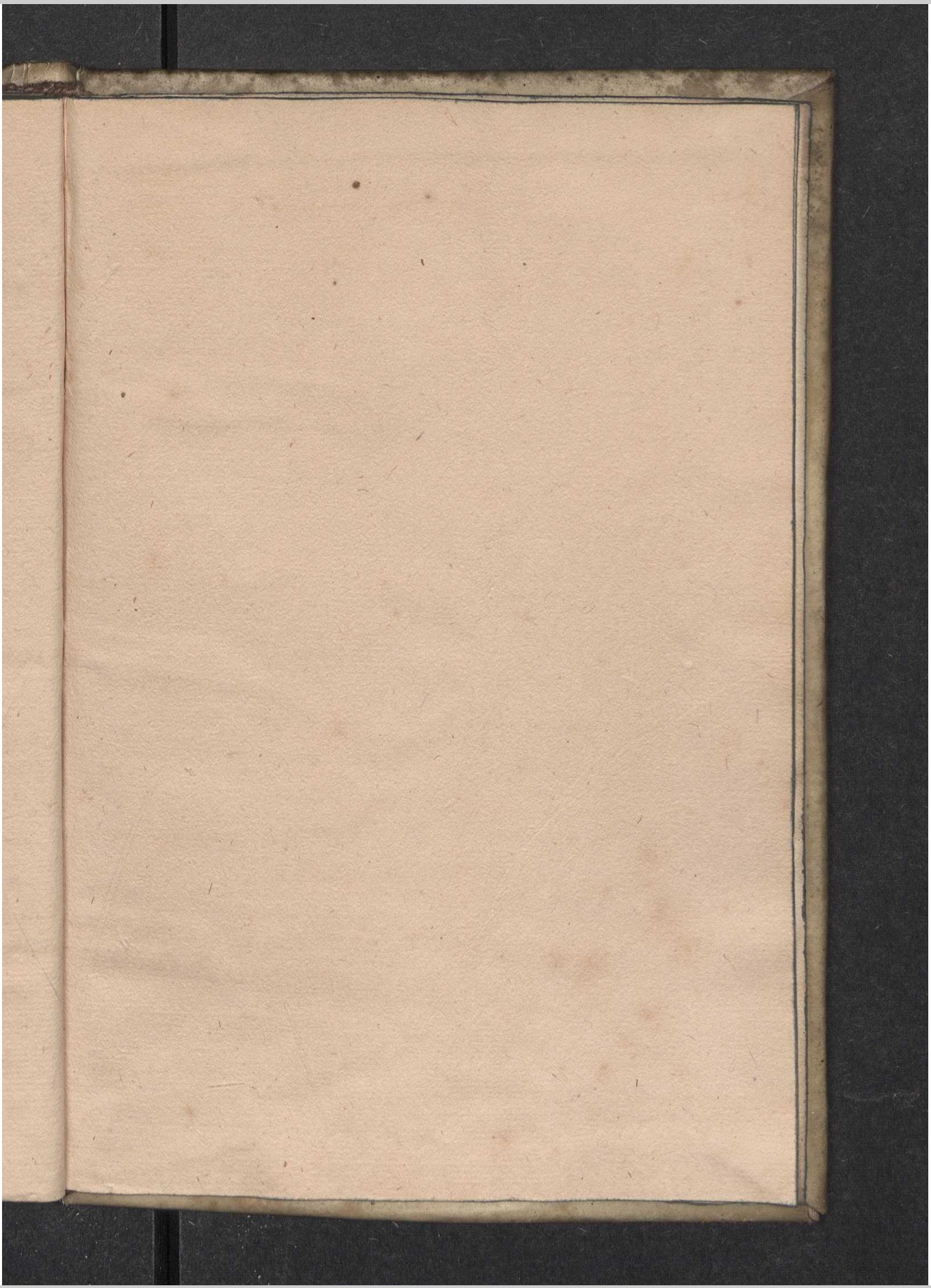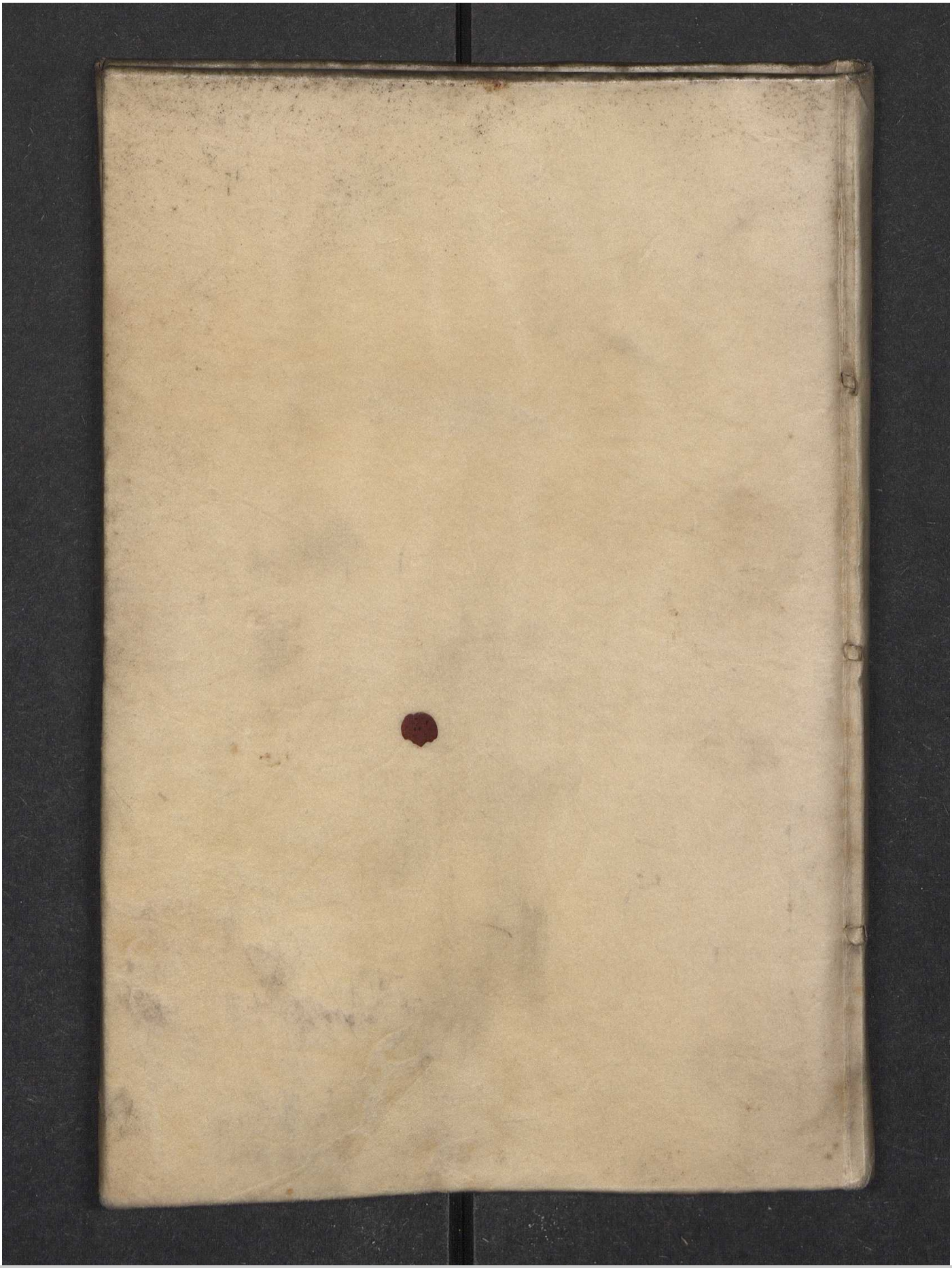
Die Universitätsbibliothek Leipzig (UBL) bietet in dieser Webanwendung den Zugang zu digitalisierten Dokumenten. Die Webanwendung und alle darin enthaltenen Daten sind geschützte Datenbanken im Sinne von §§ 87a ff. UrhG. Soweit nicht anders vermerkt, stehen alle enthaltenen Digitalisate unter der Creative Commons Namensnennung 4.0 International Lizenz (CC BY 4.0) zur Verfügung. Bedingung für jede Nachnutzung von Digitalisaten ist somit, dass der Urheber genannt wird. Als Quelle ist stets die Universitätsbibliothek Leipzig zu nennen. Soweit nicht anders vermerkt, stehen alle enthaltenen bibliographischen Metadaten unter der Creative Commons Zero 1.0 (CC0 1.0) zur Verfügung. Mit der Verwendung dieses Dokuments erkennen Sie diese Nutzungsbedingungen an.